

TUMAČ ZNAKOVLJA

TERITORIJALNE I STATISTIČKE GRANICE

- GRANICA DRŽAVE
- GRANICA ŽUPANIJE
- GRANICA GRADA
- GRANICA I NAZIV KATAstarske OPĆINE
- GRANICA I NAZIV NASELJA

GRADEVINSKA PODRUČJA NASELJA

- IZGRADENO NASELJA
- NEIZGRADENO NASELJA

IZDVOJENE NAMJENE unutar GRADEVINSKOG PODRUČJA NASELJA KNIN (GUP Knin)

- IZGRADENO GOSPODARSKE NAMJENE
- NEIZGRADENO GOSPODARSKE NAMJENE
- IZGRADENO UGOSTITELJSKO - TURISTIČKE NAMJENE
- NEIZGRADENO UGOSTITELJSKO - TURISTIČKE NAMJENE
- IZGRADENO SPORTSKO - REKREACIJSKE NAMJENE
- NEIZGRADENO SPORTSKO - REKREACIJSKE NAMJENE
- IZGRADENO POSEBNA NAMJENA
- NEIZGRADENO POSEBNA NAMJENA
- IZGRADENO GROBLJA
- NEIZGRADENO GROBLJA
- IZGRADENO POSLOVNE NAMJENE
- NEIZGRADENO POSLOVNE NAMJENE

IZDVOJENA GRADEVINSKA PODRUČJA izvan NASELJA

- IZGRADENO GOSPODARSKE NAMJENE
- NEIZGRADENO GOSPODARSKE NAMJENE
- IZGRADENO UGOSTITELJSKO - TURISTIČKE NAMJENE
- NEIZGRADENO UGOSTITELJSKO - TURISTIČKE NAMJENE
- IZGRADENO SPORTSKO - REKREACIJSKE NAMJENE
- NEIZGRADENO SPORTSKO - REKREACIJSKE NAMJENE
- IZGRADENO POSEBNA NAMJENA
- NEIZGRADENO POSEBNA NAMJENA
- IZGRADENO POSLOVNE NAMJENE
- NEIZGRADENO POSLOVNE NAMJENE

PODRUČJA PRIMJENE PLANSKIH MJERA

- OBUHVAT GUP-a
- OBUHVAT UPU-a

- 4.1. SEKCIJE KARTOGRAFSKIH PRIKAZA 1:5000
- 4.1. SEKCIJE KARTOGRAFSKIH PRIKAZA 1:5000 KOJE SADRŽE GRADEVINSKA PODRUČJA

Šibensko - kninska županija
GRAD KNIN



PROSTORNI PLAN UREĐENJA

Izmjene i dopune (III)

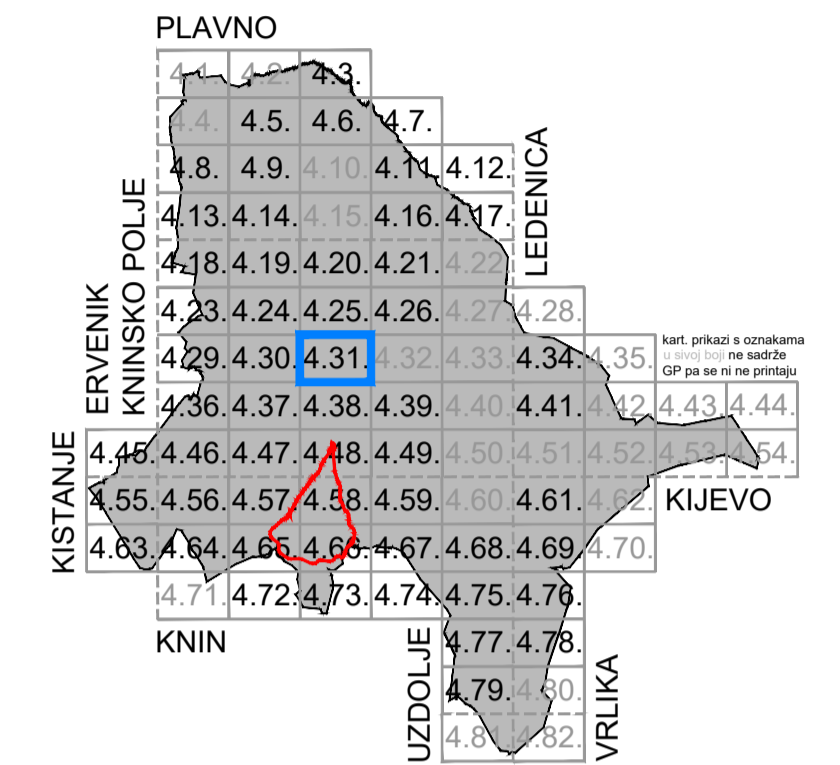

4.31. GRADEVINSKA PODRUČJA

Mjerilo 1 : 5000

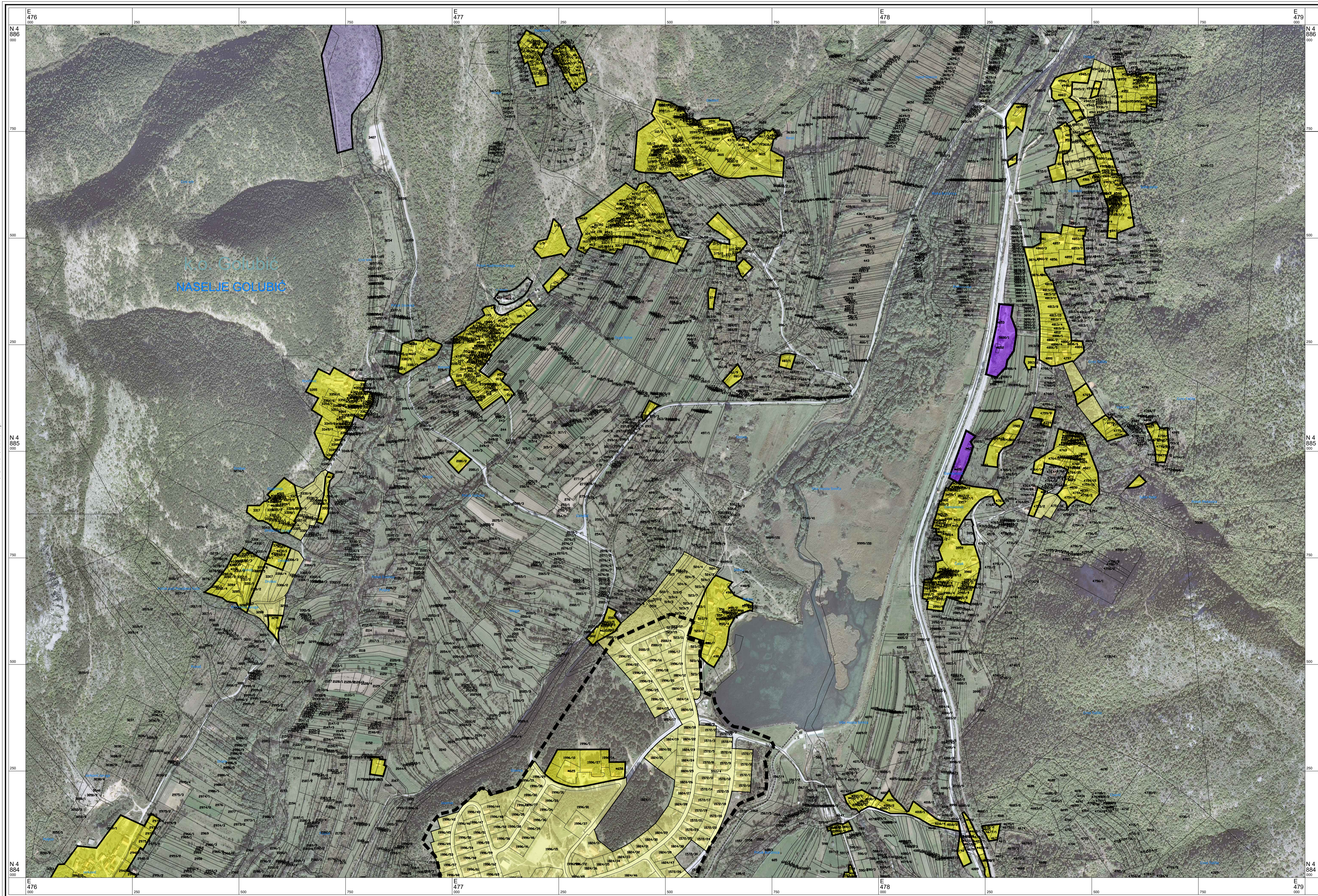

| | |
|--|---|
| Županija ŠIBENSKO - KNINSKA ŽUPANIJA | |
| Jednica lokalne samouprave GRAD KNIN | |
| Naziv prostornog plana PROSTORNI PLAN UREĐENJA GRADA KNINA <i>Elaborat pročišćenog teksta odredbi za provedbu plana i grafičkog dijela plana nakon izmjena i dopuna (III)</i> | |
| <ul style="list-style-type: none"> - Plan: "Službeni vjesnik Šibensko - kninske županije", br. 5/03. - Izmjene i dopune: "Službeni vjesnik Šibensko - kninske županije", br. 5/12. - Ciljane izmjene i dopune: "Službeno glasilo Grada Knina", br. 3/15. - Izmjene i dopune (III): "Službeno glasilo Grada Knina", br. 2/20. | |
| Naziv kartografskog prikaza GRADEVINSKA PODRUČJA | |
| Broj kartografskog prikaza 4.31. | Mjerilo kartografskog prikaza 1:5000 |
| Odluka Odbora za Statut, Poslovnik i propise Grada Knina o objavi Pročišćenog teksta odredbi za provedbu i grafičkog dijela Plana nakon izmjena i dopuna (III): Službeno glasilo Grada Knina, br. 5/20 od 09. ožujka 2020. | |
| Pravna osoba koja je izradila plan: URBING , d.o.o. za poslove prostornog uređenja i zaštite okoliša, Zagreb, Av. V. Holjevca 20, tel/fax: 01/230-1140, www.urbing.hr, e-mail: urbing@urbing.hr | |
| Pečat pravne osobe koja je izradila plan: | Odgovorna osoba: Zvonimir Kufrin, dipl. ing. arch. ime, prezime i potpis |
| Odgovorni voditelj: Zvonimir Kufrin, ovl. arh. urb. | ZVONIMIR KUFRIN dipl.ing.arch. OVLASTENI ARHITEKT A-U 70 |
| Stručni tim u izradi plana: Zvonimir Kufrin, dipl. ing. arch. Željka Đalto, mag. ing. arch. | Maja Martinec Čunčić, mag. ing. arch. Srna Krtač, mag. ing. prosp. arch. |
| Pečat predstavničkog tijela: M.P. | Predsjednik Odbora za Statut, Poslovnik i propise Grada Knina: ime, prezime i potpis |
| Istovjetnost ovog prostornog plana s izvornikom ovjerava: ime, prezime i potpis | Pečat nadležnog tijela: M.P. |