

TUMAČ ZNAKOVLJA
TERITORIJALNE I STATISTIČKE GRANICE

	GRANICA DRŽAVE
	GRANICA ŽUPANIJE
	GRANICA GRADA
	GRANICA I NAZIV KATASTARSKE OPĆINE
	GRANICA I NAZIV NASELJA

GRADEVINSKA PODRUČJA NASELJA

	izgrađeno		neizgrađeno
	izgrađeno		neizgrađeno
	izgrađeno		neizgrađeno

IZDVOJENE NAMJENE unutar GRADEVINSKOG PODRUČJA NASELJA KNIN (GUP Knin)

	izgrađeno		neizgrađeno
	izgrađeno		neizgrađeno
	izgrađeno		neizgrađeno

IZDVOJENA GRADEVINSKA PODRUČJA izvan NASELJA

	izgrađeno		neizgrađeno
	izgrađeno		neizgrađeno
	izgrađeno		neizgrađeno

PODRUČJA PRIMJENE PLANSKIH MJERA

	izgrađeno		neizgrađeno
	izgrađeno		neizgrađeno
	izgrađeno		neizgrađeno

PODRUČJA PRIMJENE PLANSKIH MJERA

	OBUHVAAT GUP-a
	OBUHVAAT UPU-a

Šibensko - kninska županija
GRAD KNIN

PROSTORNI PLAN UREĐENJA
Izmjene i dopune (III)

5-18-1-115-10 Kninsko Polje

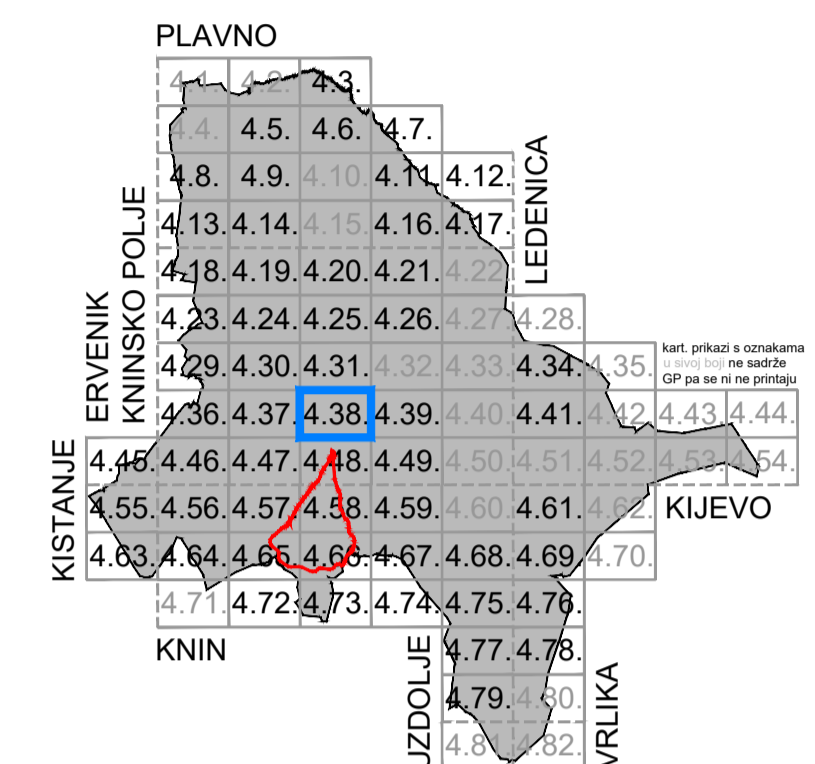
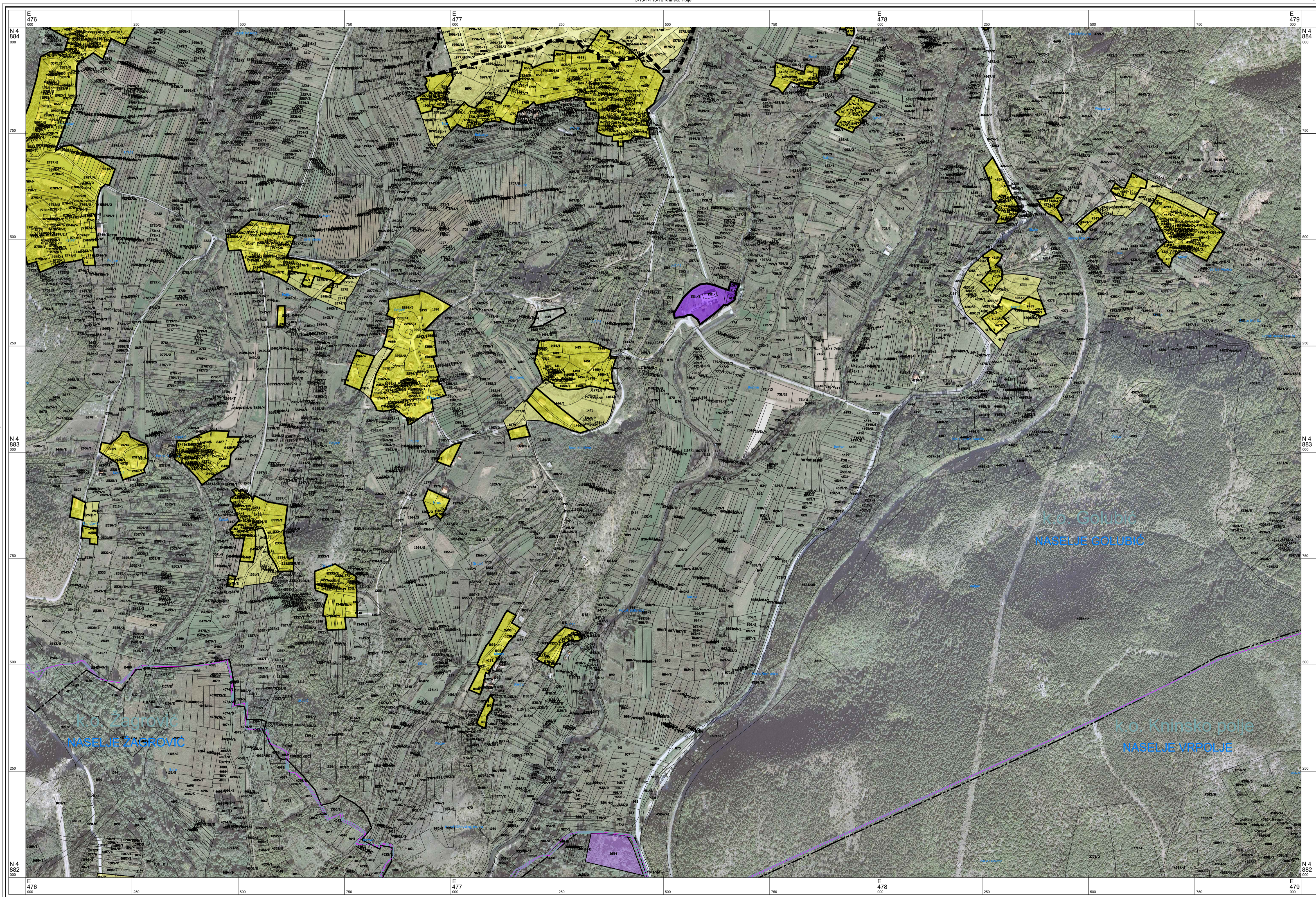

4.38.
GRADEVINSKA PODRUČJA

Mjerilo 1 : 5000

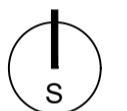

Županija ŠIBENSKO - KNINSKA ŽUPANIJA	
Jednica lokalne samouprave GRAD KNIN	
Naziv prostornog plana PROSTORNI PLAN UREĐENJA GRADA KNINA <i>Elaborat procijenjenog teksta odredbi za provedbu plana i grafičkog dijela plana nakon izmjena i dopuna (III)</i>	
<ul style="list-style-type: none"> - Plan: "Službeni vjesnik Šibensko - kninske županije", br. 5/03. - Izmjene i dopune: "Službeni vjesnik Šibensko - kninske županije", br. 5/12. - Ciljane izmjene i dopune: "Službeno glasilo Grada Knina", br. 3/15. - Izmjene i dopune (III): "Službeno glasilo Grada Knina", br. 2/20. 	
Naziv kartografskog prikaza GRADEVINSKA PODRUČJA	
Broj kartografskog prikaza 4.38.	Mjerilo kartografskog prikaza 1:5000
Odluka Odbora za Statut, Poslovnik i propise Grada Knina o objavi Procijenjenog teksta odredbi za provedbu i grafičkog dijela Plana nakon izmjena i dopuna (III): Službeno glasilo Grada Knina, br. 5/20 od 09. ožujka 2020.	
Pravna osoba koja je izradila plan: URBING, d.o.o. za poslove prostornog uređenja i zaštite okoliša, Zagreb, Av. V. Holjevca 20, tel/fax: 01/230-11-40, www.urbing.hr, e-mail: urbining@urbing.hr	
Pečat pravne osobe koja je izradila plan: 	Odgovorna osoba: Zvonimir Kuftrin, dipl. ing. arh. ime, prezime i potpis
Odgovorni voditelj: Zvonimir Kuftrin, ovl. arh. urb.	 ZVONIMIR KUFTRIN dipl.ing.arh. OVLASTENI ARHITEKT 18888888 A-U 70
Stručni tim u izradi plana: Zvonimir Kuftrin, dipl. ing. arh. Željka Đalto, mag. ing. arch.	Maja Martinec Čunčić, mag. ing. arch. Srna Krtač, mag. ing. prosp. arch.
Pečat predstavničkog tijela: M.P.	Predsjednik Odbora za Statut, Poslovnik i propise Grada Knina: ime, prezime i potpis
Istovjetnost ovog prostornog plana s izvornikom ovjerava:	Pečat nadležnog tijela: M.P.