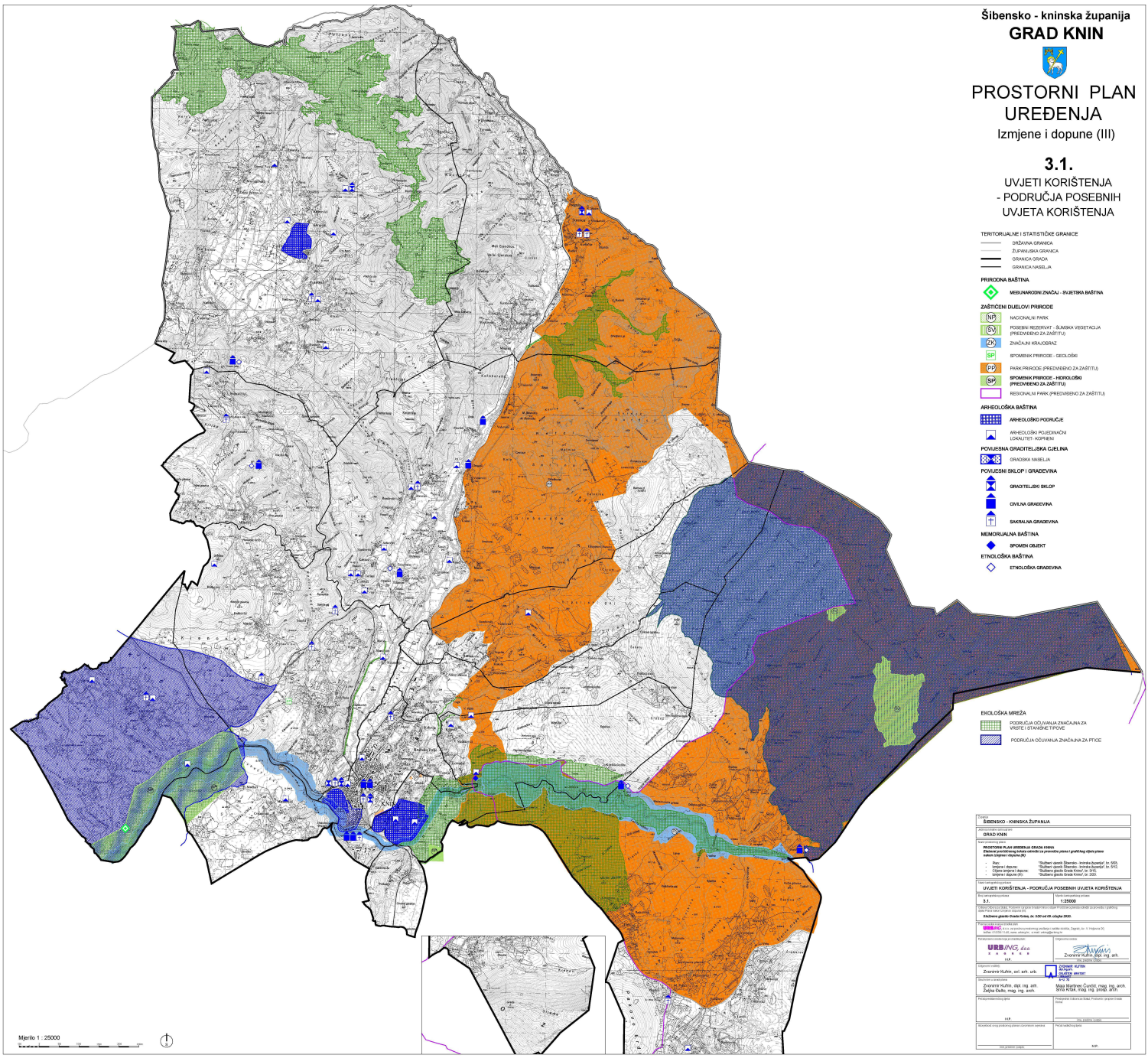
Šibensko - kninska županija
GRAD KNIN
PROSTORNI PLAN UREĐENJA
Izmjene i dopune (III)
3.1.
UVJETI KORIŠTENJA
- PODRUČJA POSEBNIH UVJETA KORIŠTENJA
TERITORIJALNE I STATISTIČKE GRANICE
DRŽAVNA GRANICA
ŽUPANIJSKA GRANICA
GRANICA GRADA
GRANICA NASELJA
PRIRODNA BAŠTINA
MEĐUNARODNI ZNAČAJ - SVJETSKA BAŠTINA
ZAŠTIĆENI DIJELOVI PRIRODE
NP NACIONALNI PARK
SV POSEBNI REZERVAT - ŠUMSKA VEGETACIJA (PREDVIĐENO ZA ZAŠTITU)
ZK ZNAČAJNI KRAJOBRAZ
SP SPOMENIK PRIRODE - GEOLOŠKI
PP PARK PRIRODE (PREDVIĐENO ZA ZAŠTITU)
SP SPOMENIK PRIRODE - HIDROLOŠKI (PREDVIĐENO ZA ZAŠTITU)
REGIONALNI PARK (PREDVIĐENO ZA ZAŠTITU)
ARHEOLOŠKA BAŠTINA
ARHEOLOŠKO PODRUČJE
ARHEOLOŠKI POJEDINAČNI LOKALITET - KOPNENI
POVIJESNA GRADITELJSKA CJELINA
GRADSKA NASELJA
POVIJESNI SKLOP I GRAĐEVINA
GRADITELJSKI SKLOP
CIVILNA GRAĐEVINA
SAKRALNA GRAĐEVINA
MEMORIJALNA BAŠTINA
SPOMEN OBJEKT
ETNOLOŠKA BAŠTINA
ETNOLOŠKA GRAĐEVINA
EKOLOŠKA MREŽA
PODRUČJA OČUVANJA ZNAČAJNA ZA VRSTE I STANIŠNE TIPOVE
PODRUČJA OČUVANJA ZNAČAJNA ZA PTICE
Mjerilo 1 : 25000
ŠIBENSKO - KNINSKA ŽUPANIJA
GRAD KNIN
PROSTORNI PLAN UREĐENJA GRADA KNINA
UVJETI KORIŠTENJA - PODRUČJA POSEBNIH UVJETA KORIŠTENJA
3.1.
1:25000
URBING d.o.o.
Zvonimir Kufrin, dipl. ing. arh.
Zvonimir Kufrin, ovl. arh. urb.
Zvonimir Kufrin, dipl. ing. arh.
Žaljka Đaćko, mag. ing. arch.
Maja Martinec Čančić, mag. ing. arch.
Silva Artuk, mag. ing. prost. arh.
M.P.