

Županija: ŠIBENSKO-KNINSKA ŽUPANIJA	
Naziv prostornog plana: IZMJENE I DOPUNE (VI) PROSTORNOG PLANA ŽUPANIJE	
Naziv kartografskog prikaza: KORIŠTENJE I NAMJENA PROSTORA	
Broj kartografskog prikaza: 1.0.	Mjerilo kartografskog prikaza: 1 : 100.000
Odluka predstavničkog tijela o izradi Plana: Službeni vjesnik Šibensko - kninske županije broj 8/14 i 13/14	Odluka predstavničkog tijela o donošenju Plana: Službeni vjesnik Šibensko - kninske županije broj 4/17
Javna rasprava (datum objave): Slobodna Dalmacija, 1.8.2016. www.sibensko-kninska-zupanija.hr, www.mgipu.hr	Javni uvid održan: 9.8.2016 - 7.9.2016.
Suglasnost Ministarstva graditeljstva i prostornog uređenja na Plan prema članku 108., Zakona o prostornom uređenju (NN 153/13): Klasa: 350-02/17-04/3, Urbroj: 5317-05-17-6 Datum: 21.3.2017.	Izmjene i dopune (VI) Prostornog plana Šibensko-kninske županije usvojene su na 24. sjednici Županijske skupštine: Klasa: 350-02/17-01/21, Urbroj: 2182/1-01-17-1 Datum: 22.3.2017.
Pečat tijela odgovornog za provođenje javne rasprave:	Odgovorna osoba: <i>Rena</i> dr.sc. Sanja Slavica Matešić ime, prezime i potpis
Pravna osoba koja je izradila Plan: JAVNA USTANOVA ZAVOD ZA PROSTORNO UREĐENJE ŠIBENSKO-KNINSKE ŽUPANIJE Vladimira Nazora 1, 22000 Šibenik	
Pečat pravne osobe koja je izradila Plan:	Odgovorna osoba: <i>Damir Lučev</i> Damir Lučev, ovl.arh.urb ime, prezime i potpis
Koodinatori Plana: Damir Lučev, ovl.arh.urb., Ljiljana Doležal, ovl.arh.urb.	
Stručni tim u izradi Plana: JU Zavod za prostorno uređenje SKŽ Damir Lučev, ovl.arh.urb., odgovorni voditelj Marko Čule, dipl.ing.građ. Irena Terzanović, dipl.ing.arh. Željko Šain, ovl.arh.urb. Sanja Kijajić, građ.teh. Hana Crvelin, upr.ref. Suradnici: Diana Dulibić, dipl.iur. dr.sc. Živana Lambaša Belak	
URBING d.o.o., Zagreb: Ljiljana Doležal, ovl.arh.urb. Darko Martinec, ovl.arh.urb. Maja Martinec Cunčić, mag.ing.arch. Frane Dumandžić, mag.ing.arch.	
Pečat predstavničkog tijela:	Predsjednik Županijske skupštine: <i>Nediljko Đujić</i> Nediljko Đujić ime, prezime i potpis
Istovjetnost ovog prostornog plana s izvornikom ovjerava:	Pečat nadležnog tijela: M.P.

dvokut-ecro.hr	
ZAŠTITA OKOLIŠA I ODRŽIVI RAZVOJ	
nositelj zahvata	NOVA ENERGIJA d.o.o., Miline 132c, 22203 Rogoznica
naziv dokumenta	Elaborat usklađenosti zahvata s prostorno-planskom dokumentacijom za zahvat: Izgradnja vjetroelektrane Oton
naziv priloga	Planirani zahvat na podlozi PPŠKŽ 1 - Korištenje i namjena zemljišta
izvor podloge	Idejni projekt VE Oton i PPŠKŽ 1 - Korištenje i namjena zemljišta
voditelj izrade	Ivan Juratek, mag. ing. prosp. arch.
nacr izradio	Nikola Geršak, bacc., ing. silv., mag. oecel.
mjerilo	1:100 000
broj priloga	1

- ### Tumač oznaka
- Vjetroagregat
 - Obuhvat zahvata prema PP
 - Trafostanica
 - Priključak na dalekovod
 - Kabelska trasa unutar postojećih koridora cesta
 - Pristupna prometnica s kabelskom trasom
 - Servisne prometnice s kabelskom trasom

ZELJEZNIČKI PROMET ZELJEZNIČKA PRUGA ZA MEĐUNARODNI PROMET ZELJEZNIČKA PRUGA ZA REGIONALNI PROMET ZELJEZNIČKA PRUGA ZA LOKALNI PROMET INDUSTRIJSKI KOLOSJEK INDUSTRIJSKI KOLOSJEK - PLANIRANO KOREKCIJA/IZMJESTANJE TRASE PLANIRANE NOVE PRUGE VELIKOG KAPACITETA I VELIKOG BRZINA PRUGA GRAČAC - OKLAJ - ŠIBENIK - KORIDOR U ISTRAŽIVANJU MOGUĆI PRAVOI I ALTERNATIVNA RJEŠENJA - JADRANSKA PRUGA POMORSKI PROMET MORSKE LIKE ZA JAVNI PROMET MEĐUNARODNOG ZNAČAJA MORSKE LIKE ZA JAVNI PROMET ŽUPANIJSKOG ZNAČAJA MORSKE LIKE ZA JAVNI PROMET LOKALNOG ZNAČAJA SLOBODNE LIKE DRŽAVNOG ZNAČAJA LIKA NAUČITKOG TURIZMA RIBARSKA LIKA BRODOGRADIŠTE SPORTSKA LIKA SIDRIŠTE PLOVNI PUT - MEĐUNARODNI ZNAČAJ PLOVNI PUT - ŽUPANIJSKI ZNAČAJ ZRAČNI PROMET AERODROM HELIDROM GRANIČNI PRIJELAZI GRANIČNI PRIJELAZ - S - SEZONSKI STALNI CESTOVNI PRIJELAZ ZRAČNI PRIJELAZ OSTALO ROBINO TRANSPORTNO SREDIŠTE LOKACIJA U ISTRAŽIVANJU	PODRUČJE VJETROELEKTREANE OSOBITO VRIJEDNO OBRADIVO POLJOPRIVREDNO TLO VRIJEDNO OBRADIVO POLJOPRIVREDNO TLO OSTALO OBRADIVO POLJOPRIVREDNO TLO ZAŠTITNA SUMA SUMA POSERBNE NAMJENE OSTALO POLJOPRIVREDNO TLO I ŠUMSKO ZEMLJIŠTE VODNE POVRŠINE SUSTAV ZBRINJAVANJA OTPADA CENTAR ZA GOSPODARENJE OTPADOM TRANSFER STANICA OBRADA I ODLAGANJE GRAĐEVNOG OTPADA (TRAJNO ODLAGANJE, P-PRIVREMENO ODLAGANJE) CESTOVNI PROMET AUTOCESTA ZO-ST DRŽAVNA BRZA CESTA - PLANIRANO DRŽAVNA CESTA - PLANIRANO DRŽAVNA CESTA - U ISTRAŽIVANJU ŽUPANIJSKA CESTA ŽUPANIJSKA CESTA - PLANIRANO ŽUPANIJSKA CESTA - U ISTRAŽIVANJU ŽUPANIJSKA CESTA - U ISTRAŽIVANJU OSTALE CESTE OD ZNAČAJA ZA ŽUPANIJU RASKRŠIJE CESTA U DVIJE RAZINE KORIDOR U ISTRAŽIVANJU PRIJELAZ ZA ŽIVOTINJE	TUMAČ ZNAKOVILJA: GRANICE DRŽAVNA GRANICA ŽUPANIJSKA GRANICA OPĆINSKA/GRADSKA GRANICA GRANICA NASELJA GRANICA PROSTORA OGRANIČENJA U ZOP-U KOPNENI DIO PROSTOR I POVRŠINE ZA RAZVOJ I UREĐENJE NASELJA PODRUČJA ZA SMJEŠTAJ NOVIH TURISTIČKIH KAPACITETA UGOSTITELJSKO-TURISTIČKE ZONE U NASELJU GOSPODARSKA NAMJENA (RADNE I GOSPODARSKE ZONE) PURIFIKACIJSKI CENTAR UGOSTITELJSKO-TURISTIČKA NAMJENA MANJA UGOSTITELJSKO-TURISTIČKA ZONA SADRŽAJI VEZANI UZ ULAZ U ZAŠTITENA PODRUČJA (NP, PP, ZK) REKREACIJA SPORT I REKREACIJA GOLF KORALIŠTE BEZ SMJEŠTAJNE KAPACITETA GOLF KORALIŠTE SA SMJEŠTAJNE KAPACITETIMA POSEBNA NAMJENA POVRŠINE UZGAJALIŠTA-AKVAKULTURA LOKACIJE EKSPLOATACIJE MINERALNE SIROVINE LOKACIJE PODORNE ZA EKSPLOATACIJU MINERALNE SIROVINE
--	---	--

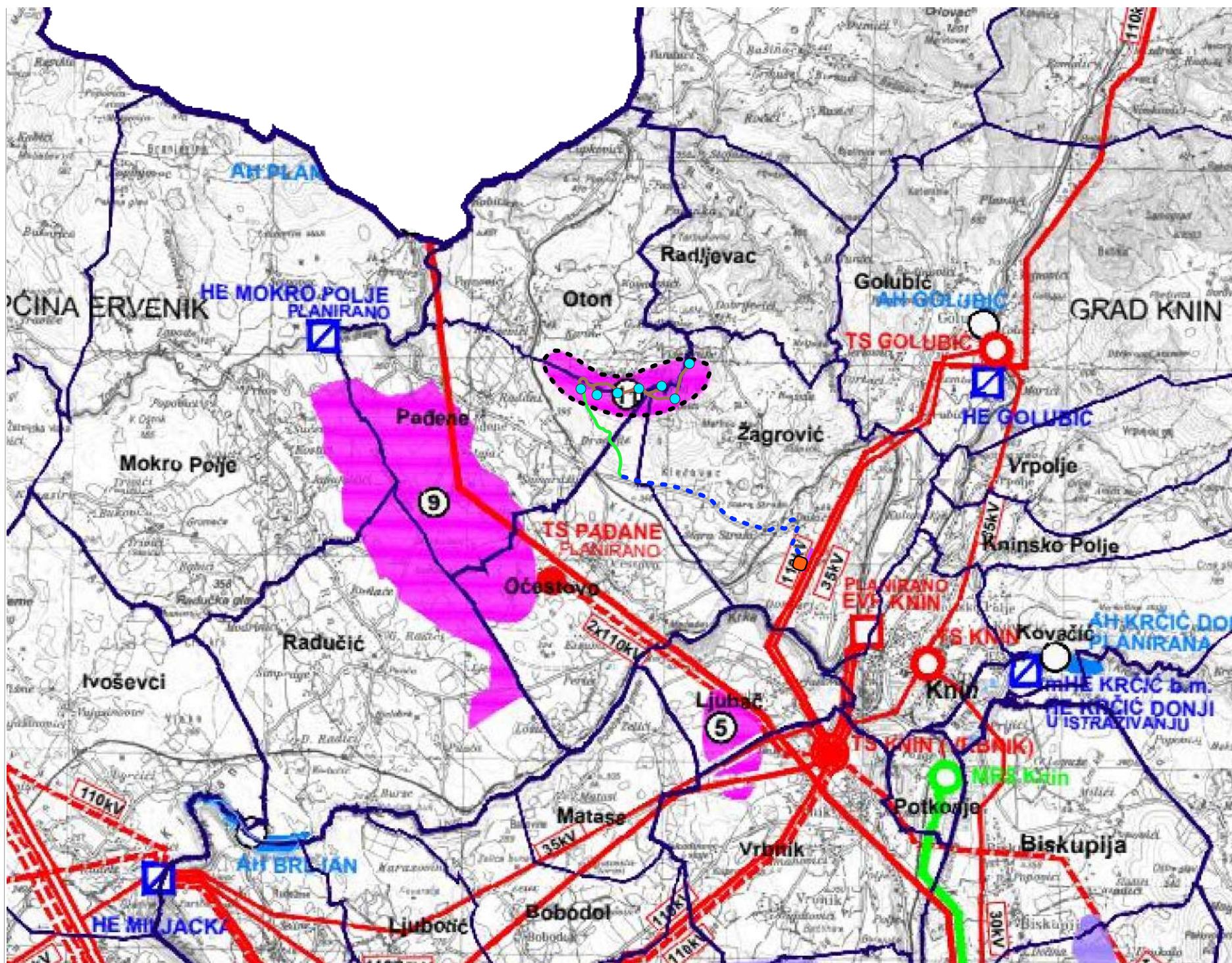

- Tumač oznaka**
- Vjetroagregat
 - Obuhvat zahvata prema PP
 - Trafostanica
 - Priključak na dalekovod
 - Kabelska trasa unutar postojećih koridora cesta
 - Pristupna prometnica s kabelskom trasom
 - Servisne prometnice s kabelskom trasom

TRANSFORMATORSKA I RASKLOPNA POSTROJENJA

	TS 220 /110 kV
	TS 110 /35 kV
	TS 35 /20 kV

ELEKTROPRIJENOSNI UREDAJI

POSTOJEĆE	PLANIRANO	
		DALEKOVOD 400 kV
		DALEKOVOD 220 kV
		DALEKOVOD 110 kV
		DALEKOVOD 30 kV
		KABELSKI VOD 30 kV

- POTENCIJALNA LOKACIJA VJETROELEKTRANE ZA DALJNJA ISTRAŽIVANJA**
12. Mideno Brdo
 13. Gornja Biskupija
 14. Vrtnički plato
 15. Prastor uz državnu granicu s BIH
 16. Kozjak - Turjevine
 17. Dazina
 18. Boraja
 19. Crni Umac
 20. Mosač II
 21. Lisane
- OSTALO ELEKTROENERGETIKA**
- PODRUČJE ISTRAŽIVANJA MOGUĆEG SMJEŠTAJA SOLARNIH ELEKTRANA
 - AKUMULACIJA HIDROELEKTRANE
 - GRANICA DISTRIBUCIJSKOG PODRUČJA
- PROIZVODNJA I CIJEVNI TRANSPORT NAFTE I PLINA**
- PLINOVOD
 - BS - BLOKADNA STANICA
 - MRS - MJERNO-REDUKCIJSKA STANICA
 - PC - PLINSKI CVOR

- TUMAČ ZNAKOVLJA:**
- GRANICE**
- DRŽAVNA GRANICA
 - ŽUPANIJSKA GRANICA
 - OPĆINSKA/GRADSKA GRANICA
 - GRANICA NASELJA
 - GRANICA ZOP-a
- ELEKTROENERGETIKA PROIZVODNI UREDAJI**
- HIDROELEKTRANA
 - ELEKTROVUČNO POSTROJENJE

Županija: **ŠIBENSKO-KNINSKA ŽUPANIJA**

Naziv prostornog plana: **IZMJENE I DOPUNE (VI) PROSTORNOG PLANA ŽUPANIJE**

Naziv kartografskog prikaza: **INFRASTRUKTURNI SUSTAVI: ENERGETIKA**

Broj kartografskog prikaza: **2.3.** Mjerilo kartografskog prikaza: **1 : 100.000**

Odluka predstavničkog tijela o izradi Plana: **Službeni vjesnik Šibensko - kninske županije broj 8/14 i 13/14** Odluka predstavničkog tijela o donošenju Plana: **Službeni vjesnik Šibensko - kninske županije broj 4/17**

Javna rasprava (datum objave): **Slobodna Dalmacija, 1.8.2016. www.sibensko-kninska-zupanija.hr, www.mgipu.hr** Javni uvid održan: **9.8.2016 - 7.9.2016.**

Suglasnost Ministarstva graditeljstva i prostornog uređenja na Plan prema članku 108. Zakona o prostornom uređenju (NN 153/13): **Klasa: 360-02/17-001, Urbroj: 531-05-17-6 Datum: 21.3.2017.** Izmjene i dopune (VI) Prostornog plana Šibensko-kninske županije usvojene su na 24. sjednici Županijske skupštine: **Klasa: 350-02/17-01/21, Urbroj: 2182/1-01-17-1 Datum: 22.3.2017.**

Pečat tijela odgovornog za provođenje javne rasprave: Odgovorna osoba: **dr.sc. Sanja Slavica Matešić** (ime, prezime i potpis)

Pravna osoba koja je izradila Plan: **JAVNA USTANOVA ZAVOD ZA PROSTORNO UREĐENJE ŠIBENSKO-KNINSKE ŽUPANIJE Vladimira Nazora 1, 22000 Šibenik**

Pečat pravne osobe koja je izradila Plan: Odgovorna osoba: **Damir Lučev, ovl.arh.urb.** (ime, prezime i potpis)

Koordinatori Plana: **Damir Lučev, ovl.arh.urb. i Ljiljana Doležal, ovl.arh.urb.**

Stručni tim u izradi Plana: **JU Zavod za prostorno uređenje ŠKZ: Damir Lučev, ovl.arh.urb. - odgovorni voditelj, Marko Čule, dipl.ing.građ., Irena Terzanović, dipl.ing.arch., Željko Šain, ovl.arh.urb., Sanja Kljajić, građ.teh., Hana Crvelin, upr.ref.** **URBING d.o.o., Zagreb: Ljiljana Doležal, ovl.arh.urb., Darko Martinec, ovl.arh.urb., Maja Martinec Cuncić, mag.ing.arch., Frane Dumandžić, mag.ing.arch.**

Suradnici: **Diana Dulbić, dipl.iur., dr.sc. Zivana Lambaša Belak**

Pečat predstavničkog tijela: Predsjednik Županijske skupštine: **Nediljko Dujić** (ime, prezime i potpis)

Istovjetnost ovog prostornog plana s izvornikom ovjerava: Pečat nadležnog tijela: **M.P.**



dvokut-ecro.hr

ZAŠTITA OKOLIŠA I ODRŽIVI RAZVOJ

nositelj zahvata	NOVA ENERGIJA d.o.o., Miline 132c, 22203 Rogoznica
naziv dokumenta	Elaborat usklađenosti zahvata s prostorno-planskom dokumentacijom za zahvat: Izgradnja vjetroelektrane Oton
naziv priloga	Planirani zahvat na podlozi PPŠKŽ 2.3 - infrastrukturni sustavi: energetika
izvor podloge	Idejni projekt VE Oton i PPŠKŽ 2.3 - infrastrukturni sustavi: energetika
voditelj izrade	Ivan Juratek, mag. ing. prosp. arch.
nacrtno izradio	Nikola Geršak, bacc., ing. silv., mag. oec.
mjerilo	1:100 000
broj priloga	2

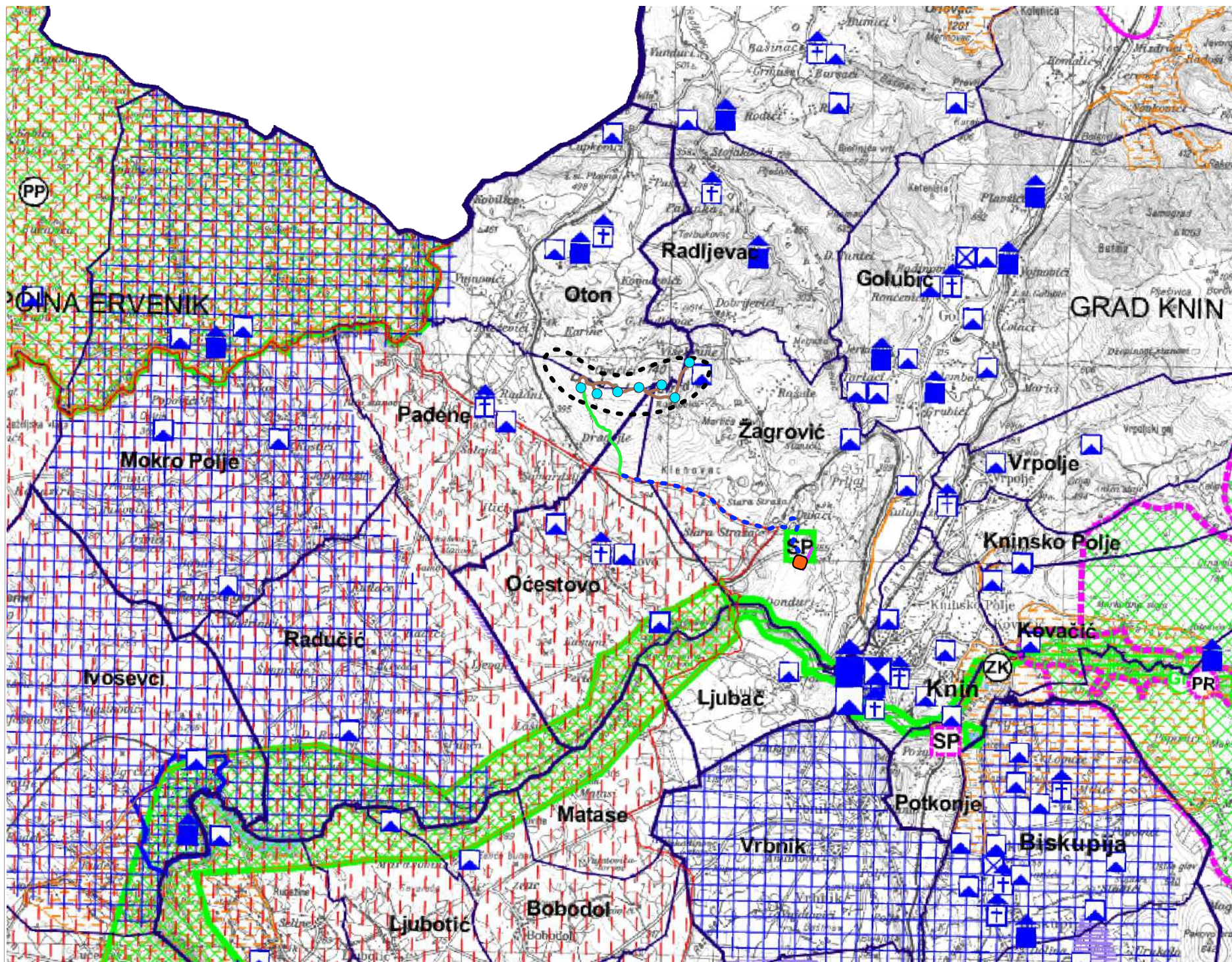

Županija: ŠIBENSKO-KNINSKA ŽUPANIJA	
Naziv prostornog plana: IZMJENE I DOPUNE (VI) PROSTORNOG PLANA ŽUPANIJE	
Naziv kartografskog prikaza: UVJETI KORIŠTENJA, UREĐENJA I ZAŠTITE PROSTORA	
Broj kartografskog prikaza: 3.0.	Mjerilo kartografskog prikaza: 1 : 100.000
Odluka predstavničkog tijela o izradi Plana: Službeni vjesnik Šibensko - kninske županije broj 8/14 i 13/14	Odluka predstavničkog tijela o donošenju Plana: Službeni vjesnik Šibensko - kninske županije broj 4/17
Javna rasprava (datum objave): Slobodna Dalmacija, 1.8.2016. www.sibensko-kninska-zupanija.hr, www.mgipu.hr	Javni uvid održan: 9.8.2016 - 7.9.2016.
Suglasnost Ministarstva graditeljstva i prostornog uređenja na Plan prema članku 108., Zakona o prostornom uređenju (NN 153/13): Klasa: 350-02/17-04/1, Urbroj: 531-06-17-6 Datum: 21.3.2017.	Izmjene i dopune (VI) Prostornog plana Šibensko-kninske županije usvojene su na 24. sjednici Županijske skupštine: Klasa: 350-02/17-01/21, Urbroj: 2182/1-01-17-1 Datum: 22.3.2017.
Pečat tijela odgovornog za provedbu javne rasprave:	Odgovorna osoba: <i>Slavica</i> dr.sc. Sanja Slavica Matešić ime, prezime i potpis
Pravna osoba koja je izradila Plan: JAVNA USTANOVA ZAVOD ZA PROSTORNO UREĐENJE ŠIBENSKO-KNINSKE ŽUPANIJE Vladimira Nazora 1, 22000 Šibenik	
Pečat pravne osobe koja je izradila Plan:	Odgovorna osoba: <i>Damir Lučev</i> Damir Lučev, ovl.arh.urb. ime, prezime i potpis
Kordinatori Plana: SIBENIK ŠIBENSKO-KNINSKA ŽUPANIJA Damir Lučev, ovl.arh.urb. i Ljiljana Doležal, ovl.arh.urb.	
Stručni tim u izradi Plana: JU Zavod za prostorno uređenje ŠKŽ: DAMIR LUČEV Suradnici: Damir Lučev, ovl.arh.urb. - odgovorni voditelj Diana Đulibić, dipl.iur. Marko Čule, dipl.ing.građ. dr.sc. Živana Lambaša Belak Irena Terzanović, dipl.irig.arh. Željko Šain, ovl.arh.urb. Sanja Kljajić, građ.teh. Hana Crvelin, upr.ref. URBING d.o.o., Zagreb: Ljiljana Doležal, ovl.arh.urb. Darko Martinec, ovl.arh.urb. Maja Martinec Čunčić, mag.ing.arch. Frane Dumandžić, mag.ing.arch.	
Pečat predstavničkog tijela:	Predsjednik Županijske skupštine: <i>Nediljko Dujčić</i> Nediljko Dujčić ime, prezime i potpis
Istovjetnost ovog prostornog plana s izvornikom ovjerava:	Pečat nadležnog tijela: M.P.

Tumač oznaka

- Vjetroagregat
- - - Obuhvat zahvata prema PP
- Trafostanica
- Priključak na dalekovod
- - - Kabelska trasa unutar postojećih koridora cesta
- Pristupna prometnica s kabelskom trasom
- Servisne prometnice s kabelskom trasom

PODRUČJA EKOLOŠKE MREŽE

- PP PODRUČJA OČUVANJA ZNAČAJNA ZA PTICE
- PP PODRUČJA OČUVANJA ZNAČAJNA ZA VRSTE I STANIŠNE TIPOVE
- PP LOKACIJE ZNAČAJNE ZA VRSTE I STANIŠNE TIPOVE
- Ei PODRUČJA POSEBNIH OGRANIČENJA U KORIŠTENJU
- Ei ZONE MOGUĆEG SMJEŠTAJA ISTRAŽNIH PROSTORA/EKSPLOATACIJSKIH POLJA MINERALNIH SIROVINA
- Ei ZA ISKORIŠTAVANJE PELOIDA
- Ei PODRUČJA PRIMJENE POSEBNIH MJERA
- Ei SANACIJA EKSPLOATACIJSKOG POLJA
- Ei ZAŠTIĆENO OBALNO PODRUČJE (ZOP)
- Ei GRANICA PROSTORA OGRANIČENJA U ZAŠTIĆENOM OBALNOM PODRUČJU MORA (ZOP)
- Ei VJETROELEKTRANE
- Ei POTENCIJALNA LOKACIJA VJETROELEKTRANE ZA DALJNJA ISTRAŽIVANJA
- Ei PODRUČJE ISTRAŽIVANJA MOGUĆEG SMJEŠTAJA SOLARNIH ELEKTRANA

KULTURNA DOBRA

- UNESCO MEDNARODNI ZNAČAJ SVJETSKA BAŠTINA (UNESCO)
- URBANA VEĆA URBANA CJELINA (Šibenski/Drniški/Knin)
- URBANA URBANA CJELINA
- URBANO-RURALNA URBANO-RURALNA CJELINA
- RURALNA RURALNA CJELINA
- CIVILNA CIVILNA GRADEVINA
- VIŠE VIŠE GRADEVINA
- SAKRALNA SAKRALNA GRADEVINA
- MEMORIJALNO MEMORIJALNO PODRUČJE
- SPOMEN SPOMEN OBJEKT
- ETNOLŠKI ETNOLŠKI OBJEKT
- ARHEOLOŠKI ARHEOLOŠKI LOKALITET KOPNENI
- ARHEOLOŠKI ARHEOLOŠKI LOKALITET PODMORSKI
- ARHEOLOŠKA ARHEOLOŠKA ZONA
- ARHEOLOŠKO ARHEOLOŠKO PODRUČJE

TUMAČ ZNAKOVILJA:

- GRANICE
- DRŽAVNA GRANICA
- ŽUPANIJSKA GRANICA
- OPĆINSKA/GRADSKA GRANICA
- GRANICA NASELJA
- NP UVJETI KORIŠTENJA
- PP PODRUČJA POSEBNIH UVJETA KORIŠTENJA
- PP PRIRODNA BAŠTINA
- PP ZAŠTIĆENO PLANIRANO
- NP NACIONALNI PARK
- PP PARK PRIRODE
- SR STROGI REZERVAT
- PR POSEBNI REZERVAT
- PS GM-GEOMORFOLOŠKI, S-STANIŠNI, O-ORNI TOLOŠKI SV-SUMSKJE VEGETACIJE
- PS PARK ŠUMA
- ZK ZNAČAJNI KRAJOBRAZ
- SP SPOMENIK PRIRODE



dvokut-ecro.hr

ZAŠTITA OKOLIŠA I ODRŽIVI RAZVOJ

nositelj zahvata	NOVA ENERGIJA d.o.o., Miline 132c, 22203 Rogoznica
naziv dokumenta	Elaborat usklađenosti zahvata s prostorno-planskom dokumentacijom za zahvat: Izgradnja vjetroelektrane Oton
naziv priloga	Planirani zahvat na podlozi PPŠKŽ 3 - Posebni uvjeti korištenja, uređenja i zaštite prostora
izvor podloge	Idejni projekt VE Oton i PPŠKŽ 3 - Posebni uvjeti korištenja, uređenja i zaštite prostora
voditelj izrade	Ivan Juratek, mag. ing. prosp. arch.
nacrt izradio	Nikola Geršak, bacc., ing. silv., mag. oecel.
mjerilo	1:100 000
broj priloga	3

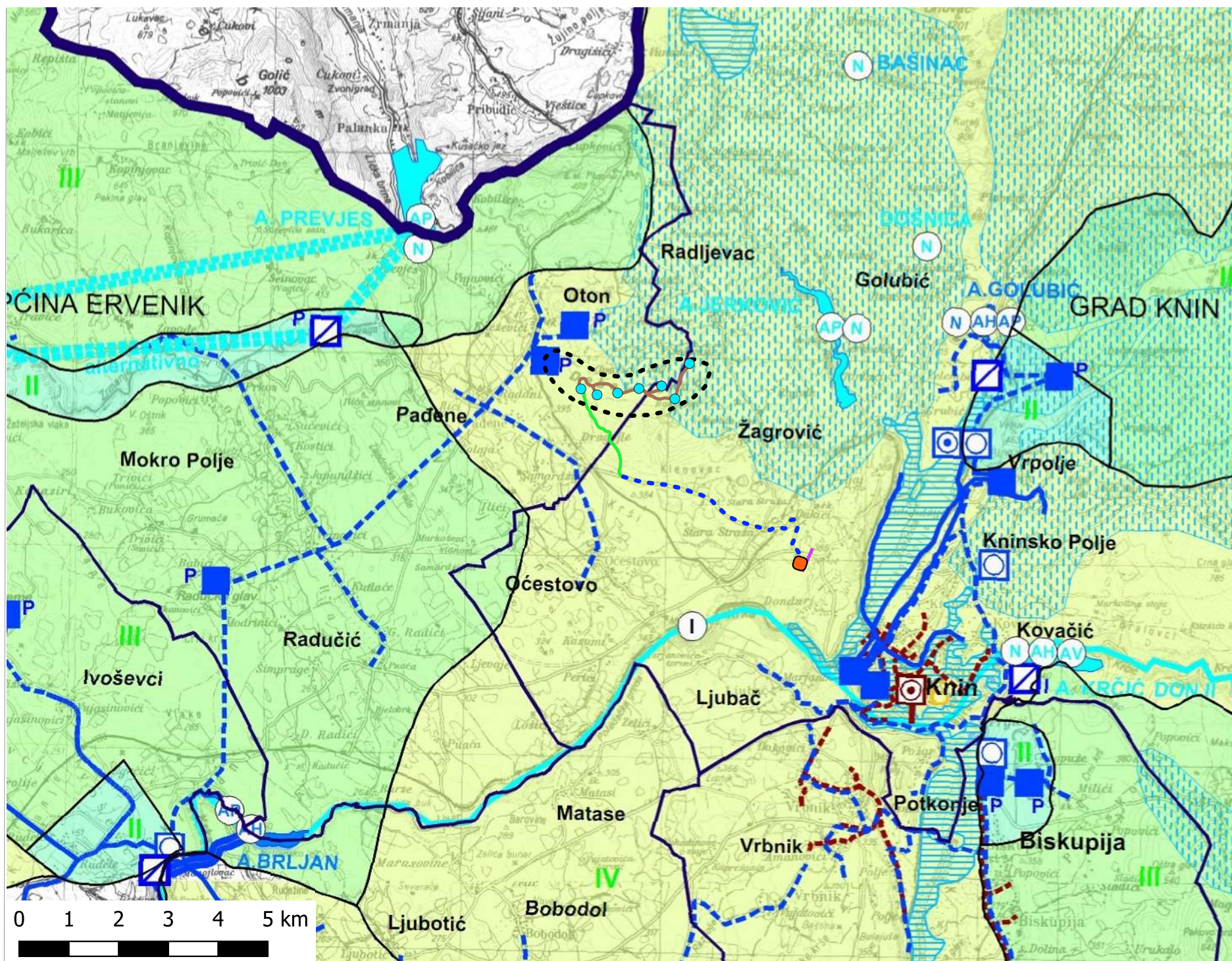

Županija: ŠIBENSKO-KNINSKA ŽUPANIJA	
Naziv prostornog plana: PROSTORNI PLAN ŽUPANIJE - IZMJENE I DOPUNE I V	
Naziv kartografskog prikaza: INFRASTRUKTURNI SUSTAVI: VODNO GOSPODARSTVO	
Broj kartografskog prikaza: 2.4.	Mjerilo kartografskog prikaza: 1 : 100.000
Odluka predstavničkog tijela o izradi Plana: Službeni vjesnik Šibensko - kninske županije broj 7/12 i 12/12	Odluka predstavničkog tijela o donošenju Plana: Službeni vjesnik Šibensko - kninske županije broj 04/13
Javna rasprava (datum objave): 07.12.2012. Slobodna Dalmacija	Javni uvid održan: od 17.12.2012. do 31.12.2012.
Suglasnost Ministarstva graditeljstva i prostornog uređenja na Plan: prema članku 97. Zakona o prostornom uređenju i gradnji (NN 76/07, 38/09, 55/11 i 90/11, 50/12): Klasa: 350-02/13-04/2, Urbroj: 531-05-11-13-03, Datum: 18. 03. 2013.g.	Izmjene i dopune (IV) Prostornog plana Šibensko-kninske županije usvojene su na 23. Sjednici Županijske skupštine: Klasa: 350-02/13-01/140, Urbroj: 2182/1-01-13-1, Datum: 27. 03. 2013.g.
Pečat tijela odgovornog za provođenje javne rasprave: M.P.	Odgovorna osoba: dr.sc. Sanja Slavica Matešić ime, prezime i potpis
Pravna osoba koja je izradila Plan: JAVNA USTANOVA ZAVOD ZA PROSTORNO UREĐENJE ŠIBENSKO-KNINSKE ŽUPANIJE Vladimira Nazora 1, 22000 Šibenik	
Pečat pravne osobe koja je izradila Plan: M.P.	Odgovorna osoba: Damir Lučev, dipl.ing.arh. ime, prezime i potpis
Koordinatori Plana: Damir Lučev, dipl.ing.arh. i Ljiljana Doležal, dipl.ing.arh.	
Stručni tim u izradi Plana: JU Zavod za prostorno uređenje ŠKŽ: Damir Lučev, dipl.ing.arh., odgovorni voditelj Marko Čule, dipl.ing.grad. Irena Terzanović, dipl.ing.arh. Željko Šain, dipl.ing.arh. Sanja Kljajić, građ.teh. Hana Crvelin, upr.ref. URBING d.o.o., Zagreb: Ljiljana Doležal, dipl.ing.arh. Darko Martinec, dipl.ing.arh. Maja Martinec, dipl.ing.arh.	
Suradnici: Diana Dulibić-Vlahov, dipl.iur. dr.sc. Živana Lambaša Belak	
Pečat predstavničkog tijela: M.P.	Predsjednik Županijske skupštine: Josip Odak, prof. ime, prezime i potpis
Istovjetnost ovog prostornog plana s izvornikom ovjerava: ime, prezime i potpis	Pečat nadležnog tijela: M.P.

Tumač oznaka

- Vjetroagregat
- Obuhvat zahvata prema PP
- Trafostanica
- Priključak na dalekovod
- - - Kabelska trasa unutar postojećih koridora cesta
- Pristupna prometnica s kabelskom trasom
- Servisne prometnice s kabelskom trasom

<ul style="list-style-type: none"> — MAGISTRALNI VODOOPSKRBNI CJEVOVOD - - - MAGISTRALNI VODOOPSKRBNI CJEVOVOD -planirano — OSTALI VODOOPSKRBNI CJEVOVODI - - - OSTALI VODOOPSKRBNI CJEVOVODI -planirano 	<ul style="list-style-type: none"> ○ UREDAJ ZA PROČIŠĆAVANJE- plan. -MEHANIČKI, -BIOLOŠKI — ISPUST- planirano 	<ul style="list-style-type: none"> ■ AKUMULACIJE AV-ZA VODOOPSKRBU, AP-ZA OBRANU OD POPLAVA AH-ZA HIDROELEKTRANE ■ AKUMULACIJA POSTOJEĆA ■ AKUMULACIJA PLANIRANA ■ AKUMULACIJA HIDROELEKTRANE -DOVODNI I ODVODNI KANAL-p postojeće ■ AKUMULACIJA HIDROELEKTRANE -DOVODNI I ODVODNI KANAL-planirano ■ HIDROELEKTRANE (p-planirano, i-u istraživanju) 	<ul style="list-style-type: none"> ■ NAVODNJAVANJE POVRŠINA ■ PODRUČJA P PODOBNA ZA NAVODNJAVANJE ■ POTENCIJALNE AKUMULACIJE I RETENCIJE ZA NAVODNJAVANJE ○ POSTOJEĆE ○ PLANIRANE I LOKACIJE U ISTRAŽIVANJU 	<ul style="list-style-type: none"> — DRŽAVNA GRANICA — ŽUPANIJSKA GRANICA — OPĆINSKA/GRADSKA GRANICA — GRANICA NASELJA - - - GRANICA ZOP-a 	<ul style="list-style-type: none"> ○ VODOZAHVAT/VODOCRPILIŠTE PODZEMNI ○ VODOZAHVAT/VODOCRPILIŠTE POVRŠINSKI ■ VODOSPREMA (p-planirano) ○ UREDAJ ZA PROČIŠĆAVANJE PITKE VODE
<ul style="list-style-type: none"> ■ POPLAVNA I BUJIČNA PODRUČJA ■ BUJIČNA PODRUČJA S IZRIZITOM EROZIJOM ■ PODRUČJA IZLOŽENA POPLAVAMA DA 	<ul style="list-style-type: none"> ■ VODOZAŠTITNE ZONE ■ I. (a,b) ZONA ■ II. ZONA ■ III. ZONA ■ IV. ZONA 	<ul style="list-style-type: none"> ■ ZAŠTITA VODA ○ VODOTOK I.KATEGORIJE 			

dvokut-ecro.hr	
ZAŠTITA OKOLIŠA I ODRŽIVI RAZVOJ	
nositelj zahvata	NOVA ENERGIJA d.o.o., Miline 132c, 22203 Rogoznica
naziv dokumenta	Elaborat usklađenosti zahvata s prostorno-planskom dokumentacijom za zahvat: Izgradnja vjetroelektrane Oton
naziv priloga	Planirani zahvat na podlozi PP Šibensko-Kninske Županije - 2.4. Infrastrukturni sustavi: Vodno gospodarstvo
izvor podloge	Idejni projekt VE Oton i VI.I.D. PP Šibensko-Kninske Županije - 2.4. Infrastrukturni sustavi: Vodno gospodarstvo
voditelj izrade	Ivan Juratek, mag. ing. prosp. arch.
nact izradio	Nikola Geršak, bacc., ing. silv, mag. oecol.
mjerilo	1: 100 000
broj priloga	4

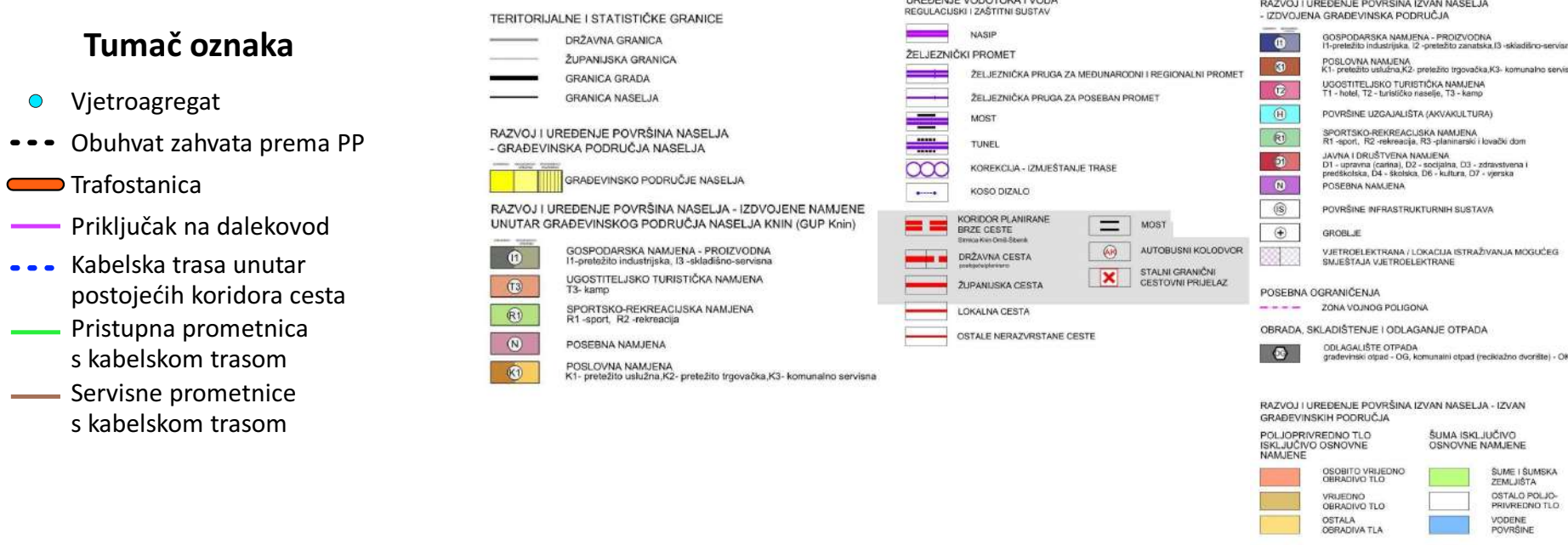
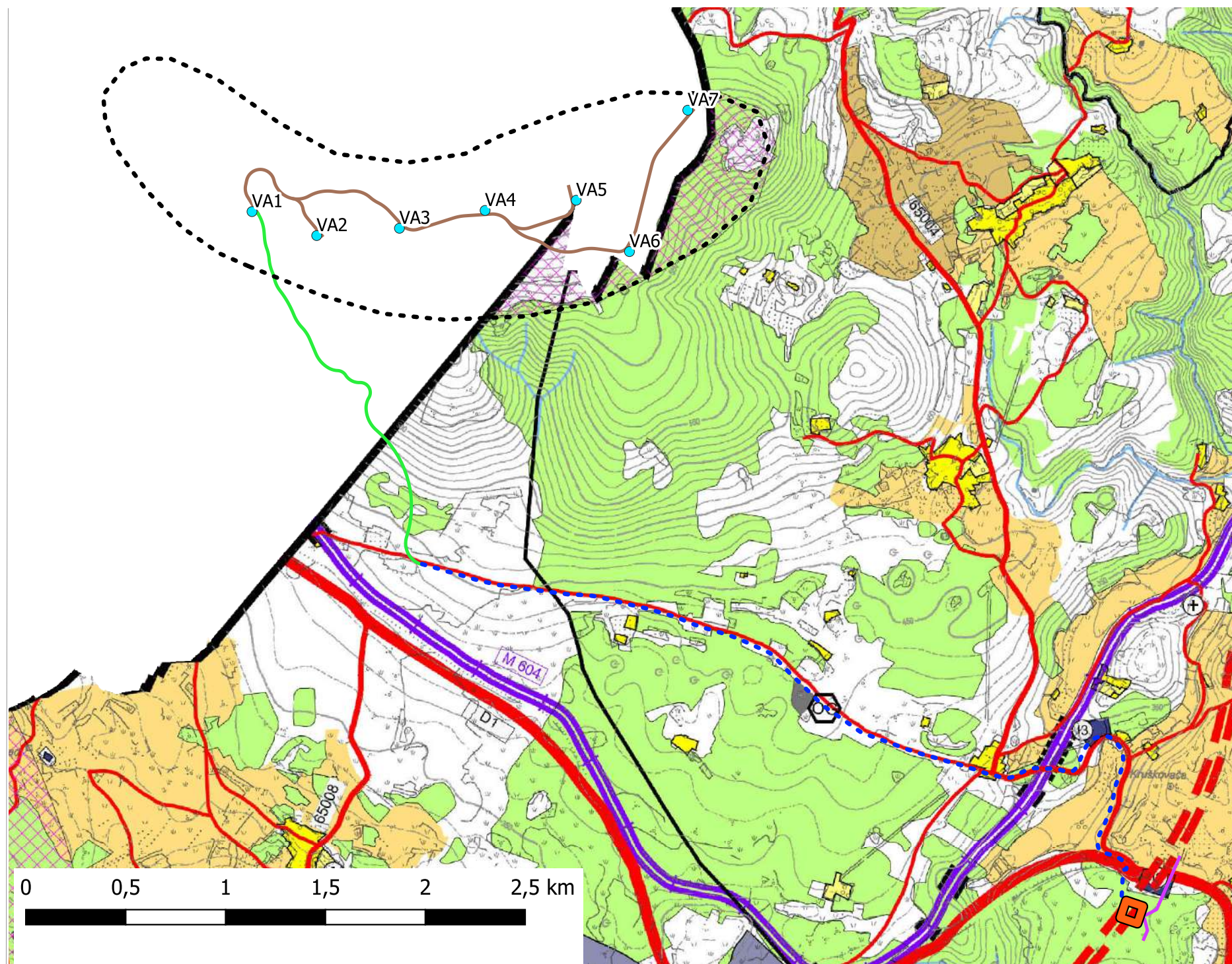

Županija ŠIBENSKO - KNINSKA ŽUPANIJA	
Jedinica lokalne samouprave GRAD KNIN	
Naziv prostornog plana PROSTORNI PLAN UREĐENJA GRADA KNINA <i>Elaborat pročišćenog teksta odredbi za provedbu plana i grafičkog dijela plana nakon izmjena i dopuna (III)</i>	
- Plan:	"Službeni vjesnik Šibensko - kninske županije", br. 5/03,
- Izmjene i dopune:	"Službeni vjesnik Šibensko - kninske županije", br. 5/12,
- Ciljane izmjene i dopune:	"Službeno glasilo Grada Knina", br. 3/15,
- Izmjene i dopune (III):	"Službeno glasilo Grada Knina", br. 2/20.
Naziv kartografskog prikaza KORIŠTENJE I NAMJENA POVRŠINA	
Broj kartografskog prikaza 1.	Mjerilo kartografskog prikaza 1:25000
Odluka Odbora za Statut, Poslovnik i propise Grada Knina o objavi Pročišćenog teksta odredbi za provedbu i grafičkog dijela Plana nakon izmjena i dopuna (III): Službeno glasilo Grada Knina, br. x/20 od xx. xxxx 2020.	
Pravna osoba koja je izradila plan: URBING, d.o.o. za poslove prostornog uređenja i zaštite okoliša, Zagreb, Av. V. Holjevca 20, tel/fax: 01/230-11-40, www.urbing.hr, e-mail: urbing@urbing.hr	
Pečat pravne osobe koja je izradila plan: URBING, d.o.o. ZAGREB M.P.	Odgovorna osoba: Zvonimir Kufrin, dipl. ing. arch. ime, prezime i potpis
Odgovorni voditelj: Zvonimir Kufrin, ovl. arh. urb.	 ZVONIMIR KUFRIN dipl.ing.arch. OVLAŠTENI ARHITEKT URBANIST A-U 70
Stručni tim u izradi plana: Zvonimir Kufrin, dipl. ing. arch. Željka Đalto, mag. ing. arch.	Maja Martinec Čunčić, mag. ing. arch. Srna Krtak, mag. ing. prosp. arch.
Pečat predstavničkog tijela: M.P.	Predsjednik Odbora za Statut, Poslovnik i propise Grada Knina: ime, prezime i potpis
Istovjetnost ovog prostornog plana s izvornikom ovjerava:	Pečat nadležnog tijela: M.P.

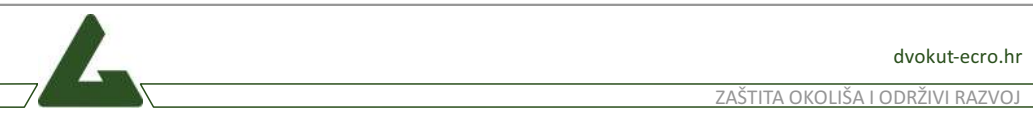

nositelj zahvata	NOVA ENERGIJA d.o.o., Miline 132c, 22203 Rogoznica
naziv dokumenta	Elaborat usklađenosti zahvata s prostorno-planskom dokumentacijom za zahvat: Izgradnja vjetroelektrane Oton
naziv priloga	Planirani zahvat na podlozi PPUG Knin 1 - Korištenje i namjena prostora
izvor podloge	Idejni projekt VE Oton i PPUG Knin 1 - Korištenje i namjena prostora
voditelj izrade	Ivan Juratek, mag. ing. prosp. arch.
nacrto izradio	Nikola Geršak, bacc., ing. silv., mag. oecel.
mjerilo	1:25 000
broj priloga	5

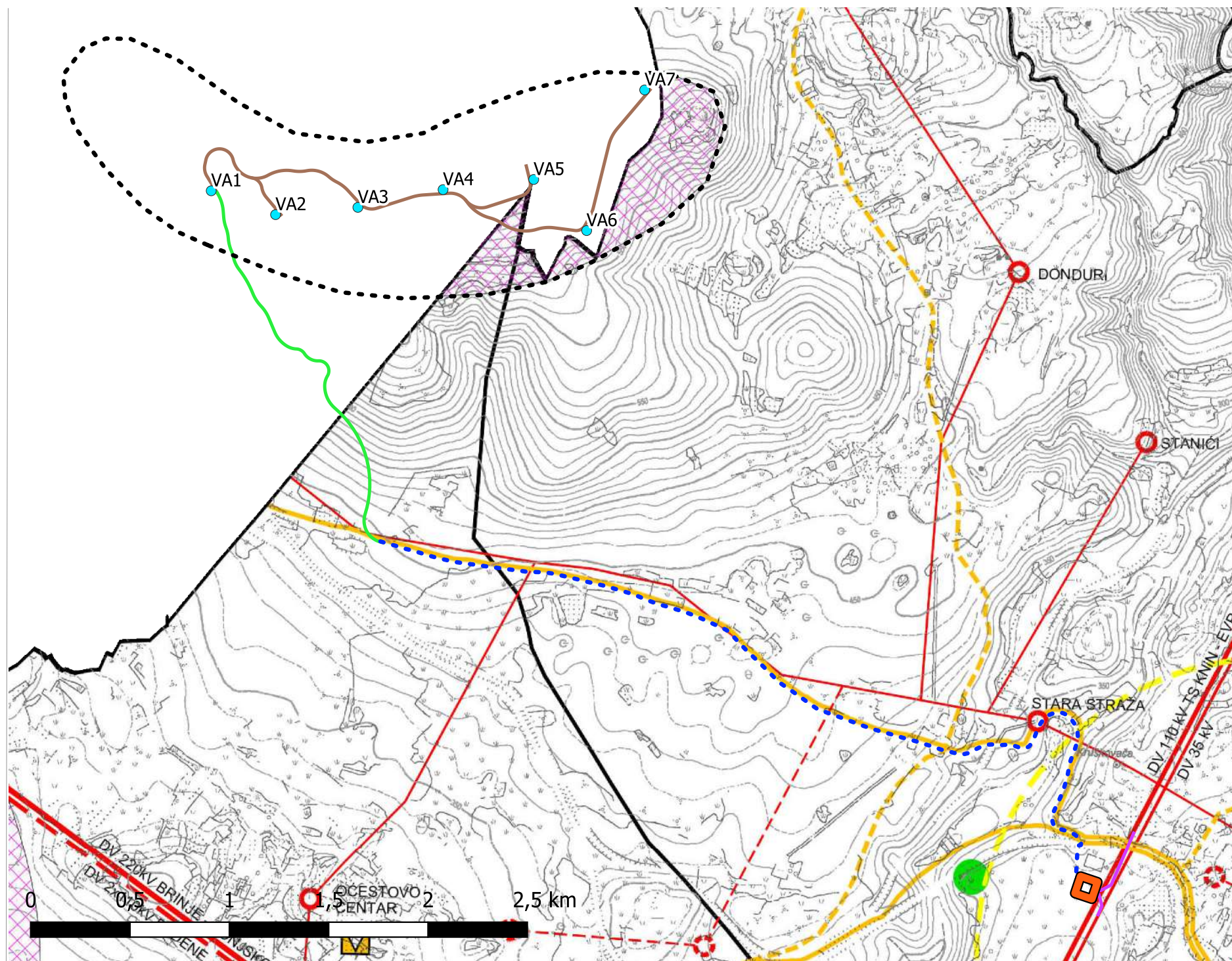

Tumač oznaka

- Vjetroagregat
- Obuhvat zahvata prema PP
- Trafostanica
- Priključak na dalekovod
- Kabelska trasa unutar postojećih koridora cesta
- Pristupna prometnica s kabelskom trasom
- Servisne prometnice s kabelskom trasom

JAVNE TELEKOMUNIKACIJE U POKRETNJ MREŽI

- RADIO RELEJNA POSTAJA
- BAZNA RADJUSKA STANICA
- TV SUSTAV VEZA
- TV ODAŠILJAČ

ENERGETSKI SUSTAV

- PROIZVODNJA I GUEVNI TRANSPORT NAFTE I PLINA
- MAGISTRALNI PLINOVOĐ
- MJERNO REDUKCIJSKA STANICA
- POŠTA I TELEKOMUNIKACIJE
- POŠTANSKI CENTAR
- JEDINICA POŠTANSKE MREŽE

JAVNE TELEKOMUNIKACIJE

- TELEFONSKA MREŽA
- KOMUTACIJSKI ČVOROV I NEPOKRETNJ MREŽI
- POKRETNJ MREŽI
- POKRETNJ MREŽI
- POKRETNJ MREŽI

ZONE ELEKTRONIKKE KOMUNIKACIJSKE INFRASTRUKTURE

- AKTIVNE LOKACIJE - predstavlja EKI zonu polumjera 100m
- PLANIRANE EKI ZONE (pakajner 1500 m)
- PLANIRANE EKI ZONE (pakajner 1000 m)

TERRITORIJALNE I STATISTIČKE GRANICE

- DRŽAVNA GRANICA
- ŽUPANIJSKA GRANICA
- GRANICA GRADA
- GRANICA NASELJA

ELEKTROENERGETIKA

- PROIZVODNI UREDAJI
- HE - HIDROELEKTRANA
- MHE - MINI HIDROELEKTRANA
- ELEKTROVUČNO POSTROJENJE
- TRANSFORMATORSKA I RASKLOPNA POSTROJENJA
- POSTROJENJE

ELEKTROPRIJENOSNI UREDAJI

- TS 110/35 kV
- TS 35 kV
- TS 10(20)/0.4 kV
- DALEKOVOĐ 220kV
- DALEKOVOĐ 110kV
- DALEKOVOĐ 35kV
- DALEKOVOĐ 10kV
- AKUMULACIJA

VJETROELEKTRANE

- LOKACIJA ISTRAŽIVANJA MOGUĆEG SMJEŠTAJA VJETROELEKTRANE

Županija ŠIBENSKO - KNINSKA ŽUPANIJA	
Jedinica lokalne samouprave GRAD KNIN	
Naziv prostornog plana PROSTORNI PLAN UREĐENJA GRADA KNINA <i>Elaborat pročišćenog teksta odredbi za provedbu plana i grafičkog dijela plana nakon izmjena i dopuna (III)</i>	
<ul style="list-style-type: none"> - Plan: "Službeni vjesnik Šibensko - kninske županije", br. 5/03, - Izmjene i dopune: "Službeni vjesnik Šibensko - kninske županije", br. 5/12, - Ciljane izmjene i dopune: "Službeno glasilo Grada Knina", br. 3/15, - Izmjene i dopune (III): "Službeno glasilo Grada Knina", br. 2/20. 	
Naziv kartografskog prikaza ELEKTROENERGETIKA, POŠTA I TELEKOMUNIKACIJE	
Broj kartografskog prikaza 2.2.	Mjerilo kartografskog prikaza 1:25000
Odluka Odbora za Statut, Poslovnik i propise Grada Knina o objavi Pročišćenog teksta odredbi za provedbu i grafičkog dijela Plana nakon izmjena i dopuna (III): Službeno glasilo Grada Knina, br. 5/20 od 09. ožujka 2020.	
Pravna osoba koja je izradila plan: URBING , d.o.o. za poslove prostornog uređenja i zaštite okoliša, Zagreb, Av. V. Holjevca 20, tel/fax: 01/230-11-40, www. urbing.hr, e-mail: urbing@urbing.hr	
Pečat pravne osobe koja je izradila plan: URBING, d.o.o. ZAGREB M.P.	Odgovorna osoba:  Zvonimir Kufrin, dipl. ing. arch. ime, prezime i potpis
Odgovorni voditelj: Zvonimir Kufrin, ovl. arh. urb.	 ZVONIMIR KUFRIN dipl. ing. arch. OVLASŒENI ARHITEKT URBANIST A-U 70
Stručni tim u izradi plana: Zvonimir Kufrin, dipl. ing. arch. Željka Đalto, mag. ing. arch.	Maja Martinec Čunčić, mag. ing. arch. Srna Krtak, mag. ing. prosp. arch.
Pečat predstavničkog tijela: M.P.	Predsjednik Odbora za Statut, Poslovnik i propise Grada Knina: ime, prezime i potpis
Istovjetnost ovog prostornog plana s izvornikom ovjerava: ime, prezime i potpis	Pečat nadležnog tijela: M.P.

dvokut-ecro.hr	
ZAŠTITA OKOLIŠA I ODRŽIVI RAZVOJ	
nositelj zahvata	NOVA ENERGIJA d.o.o., Miline 132c, 22203 Rogoznica
naziv dokumenta	Elaborat usklađenosti zahvata s prostorno-planskom dokumentacijom za zahvat: Izgradnja vjetroelektrane Oton
naziv priloga	Planirani zahvat na podlozi PPUG Knin 2.2 - Infrastrukturni sustavi: energetika
izvor podloge	Idejni projekt VE Oton i PPUG Knin 2.2 - Infrastrukturni sustavi: energetika
voditelj izrade	Ivan Juratek, mag. ing. prosp. arch.
nacrtno izradio	Nikola Geršak, bacc., ing. silv., mag. oec.
mjerilo	1:25 000
broj priloga 6	

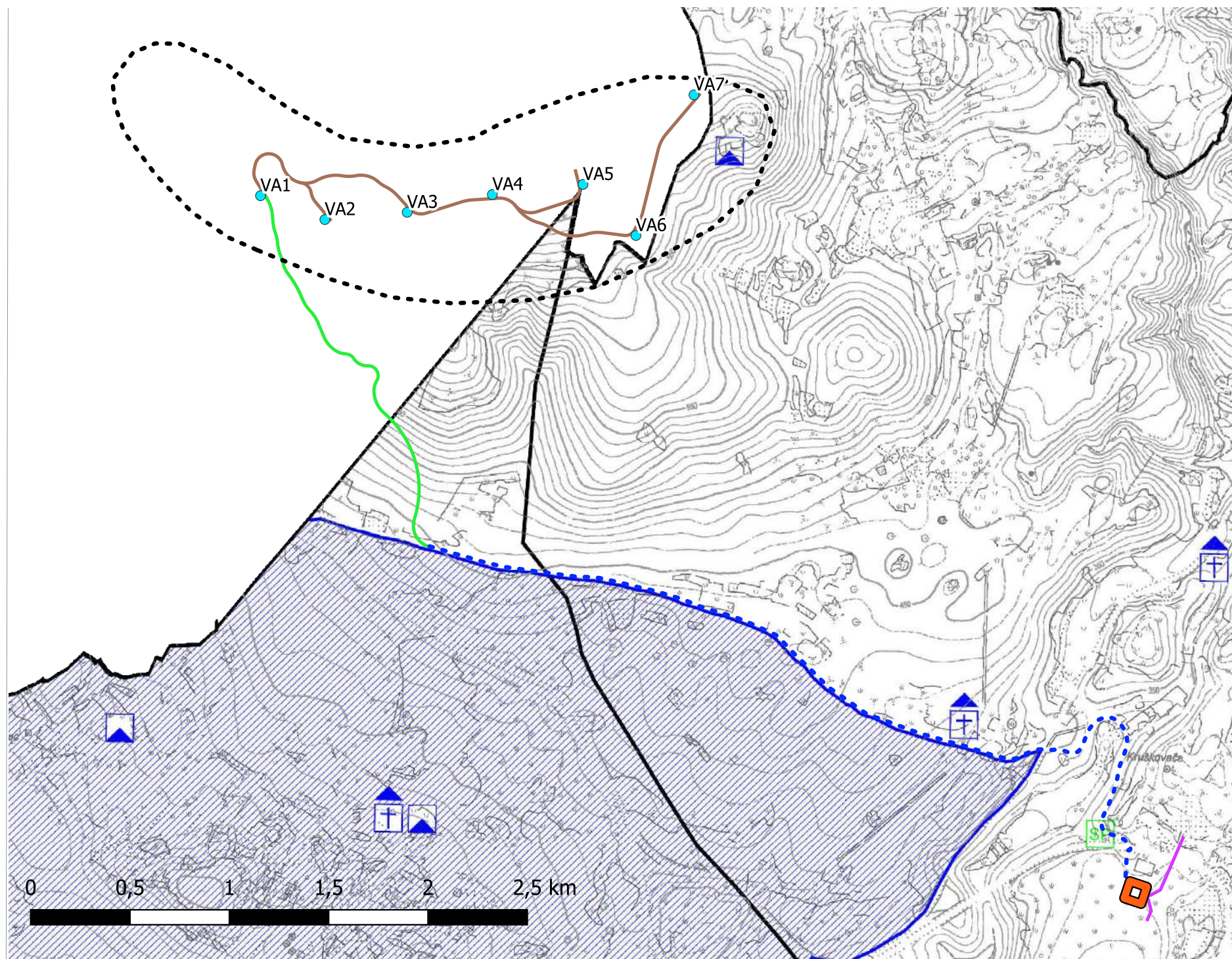

Županija ŠIBENSKO - KNINSKA ŽUPANIJA	
Jedinica lokalne samouprave GRAD KNIN	
Naziv prostornog plana PROSTORNI PLAN UREĐENJA GRADA KNINA <i>Elaborat pročišćenog teksta odredbi za provedbu plana i grafičkog dijela plana nakon izmjena i dopuna (III)</i>	
<ul style="list-style-type: none"> - Plan: "Službeni vjesnik Šibensko - kninske županije", br. 5/03, - Izmjene i dopune: "Službeni vjesnik Šibensko - kninske županije", br. 5/12, - Ciljane izmjene i dopune: "Službeno glasilo Grada Knina", br. 3/15, - Izmjene i dopune (III): "Službeno glasilo Grada Knina", br. 2/20. 	
Naziv kartografskog prikaza UVJETI KORIŠTENJA - PODRUČJA POSEBNIH UVJETA KORIŠTENJA	
Broj kartografskog prikaza 3.1.	Mjerilo kartografskog prikaza 1:25000
Odluka Odbora za Statut, Poslovnik i propise Grada Knina o objavi Pročišćenog teksta odredbi za provedbu i grafičkog dijela Plana nakon izmjena i dopuna (III). Službeno glasilo Grada Knina, br. 5/20 od 09. ožujka 2020.	
Pravna osoba koja je izradila plan: URBING , d.o.o. za poslove prostornog uređenja i zaštite okoliša, Zagreb, Av. V. Holjevca 20, tel/fax: 01/230-11-40, www.urbing.hr, e-mail: urbing@urbing.hr	
Pečat pravne osobe koja je izradila plan: URBING, d.o.o. ZAGREB M.P.	Odgovorna osoba: Zvonimir Kufrin, dipl. ing. arch. ime, prezime i potpis
Odgovorni voditelj: Zvonimir Kufrin, ovl. arh. urb.	 ZVONIMIR KUFRIN dipl. ing. arch. OVLAŠTENI ARHITEKT URBANIST A-U 70
Stručni tim u izradi plana: Zvonimir Kufrin, dipl. ing. arch. Maja Martinec Čunčić, mag. ing. arch. Željka Đalto, mag. ing. arch. Srna Krtak, mag. ing. prosp. arch.	
Pečat predstavničkog tijela M.P.	Predsjednik Odbora za Statut, Poslovnik i propise Grada Knina: ime, prezime i potpis
Istovjetnost ovog prostornog plana s izvornikom ovjerava: ime, prezime i potpis	Pečat nadležnog tijela M.P.

dvokut-ecro.hr ZAŠTITA OKOLIŠA I ODRŽIVI RAZVOJ	
nositelj zahvata	NOVA ENERGIJA d.o.o., Miline 132c, 22203 Rogoznica
naziv dokumenta	Elaborat usklađenosti zahvata s prostorno-planskom dokumentacijom za zahvat: Izgradnja vjetroelektrane Oton
naziv priloga	Planirani zahvat na podlozi PPUG Knin 3.1 - Uvjeti korištenja - Područja posebnih uvjeta korištenja
izvor podloge	Idejni projekt VE Oton i PPUG Knin 3.1 - Uvjeti korištenja - Područja posebnih uvjeta korištenja
voditelj izrade	Ivan Juratek, mag. ing. prosp. arch.
nacrtno izradio	Nikola Geršak, bacc., ing. silv., mag. oecol.
mjerilo	1:25 000
broj priloga 7	

Tumač oznaka

● Vjetroagregat	EKOLOŠKA MREŽA PODRUČJA OČUVANJA ZNAČAJNA ZA VRSTE I STANIŠNE TIPOVE	ARHEOLOŠKA BAŠTINA ARHEOLOŠKO PODRUČJE	TERITORIJALNE I STATISTIČKE GRANICE DRŽAVNA GRANICA ŽUPANIJSKA GRANICA GRANICA GRADA GRANICA NASELJA
--- Obuhvat zahvata prema PP	PODRUČJA OČUVANJA ZNAČAJNA ZA PTICE	ARHEOLOŠKI POJEDINAČNI LOKALITET - KOPNENI	PRIRODNA BAŠTINA MEĐUNARODNI ZNAČAJ - SVJETSKA BAŠTINA
Trafostanica		POVIJESNA GRADITELJSKA CJELINA GRADSKA NASELJA	ZAŠTIĆENI DIJELOVI PRIRODE NACIONALNI PARK POSEBNI REZERVAT - ŠUMSKA VEGETACIJA (PREDVIĐENO ZA ZAŠTITU) ZNAČAJNI KRAJOBRAZ SPOMENIK PRIRODE - GEOLOŠKI PARK PRIRODE (PREDVIĐENO ZA ZAŠTITU) SPOMENIK PRIRODE - HIDROLOŠKI (PREDVIĐENO ZA ZAŠTITU) REGIONALNI PARK (PREDVIĐENO ZA ZAŠTITU)
Priključak na dalekovod		POVIJESNI SKLOP I GRAĐEVINA GRADITELJSKI SKLOP CIVILNA GRAĐEVINA SAKRALNA GRAĐEVINA	
Kabelska trasa unutar postojećih koridora cesta		MEMORIJALNA BAŠTINA SPOMEN OBJEKT	
Pristupna prometnica s kabelskom trasom		ETNOLOŠKA BAŠTINA ETNOLOŠKA GRAĐEVINA	
Servisne prometnice s kabelskom trasom			

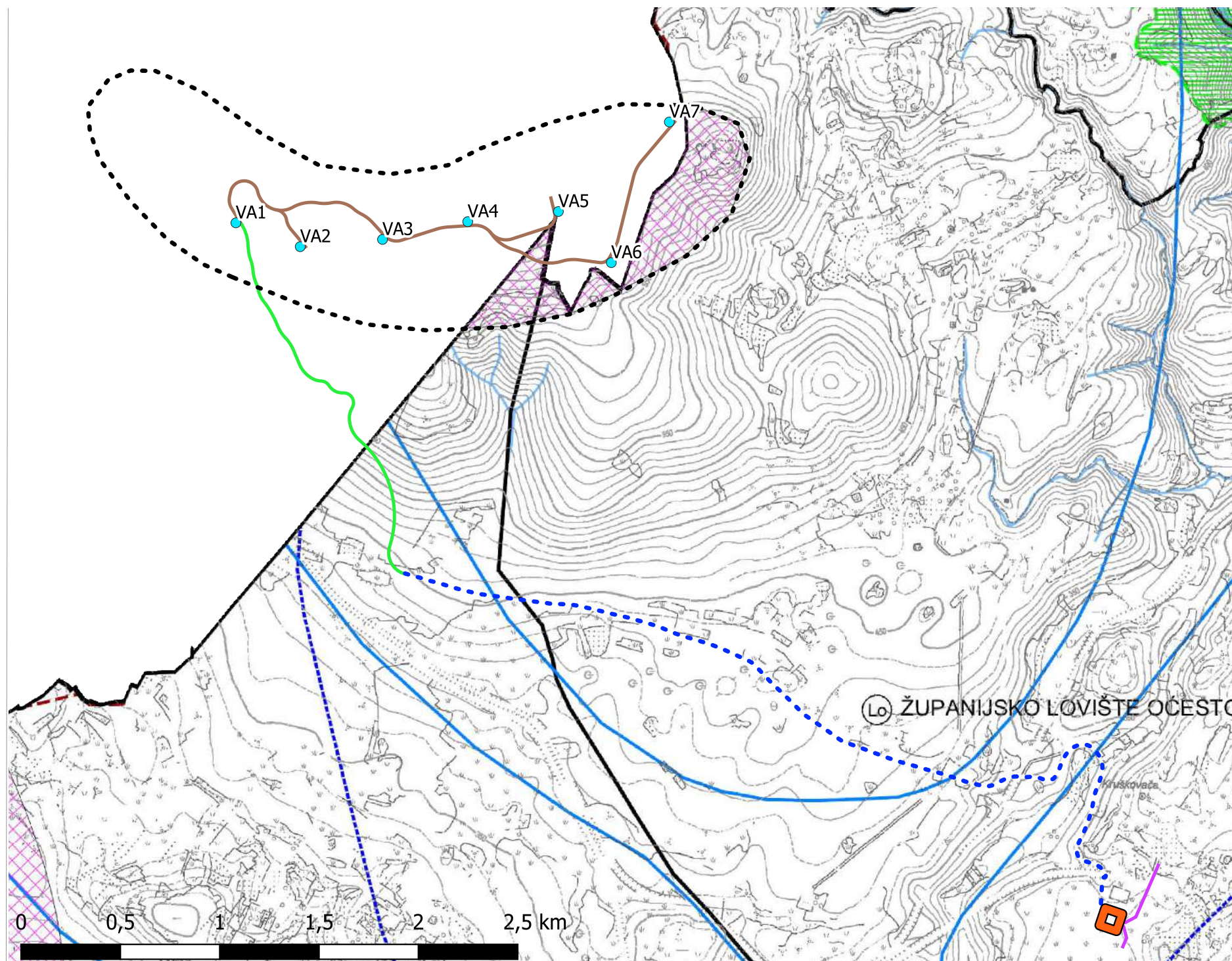

Županija ŠIBENSKO - KNINSKA ŽUPANIJA	
Jedinica lokalne samouprave GRAD KNIN	
Naziv prostornog plana PROSTORNI PLAN UREĐENJA GRADA KNINA <i>Elaborat pročišćenog teksta odredbi za provedbu plana i grafičkog dijela plana nakon izmjena i dopuna (III)</i>	
<ul style="list-style-type: none"> - Plan: "Službeni vjesnik Šibensko - kninske županije", br. 5/03, - Izmjene i dopune: "Službeni vjesnik Šibensko - kninske županije", br. 5/12, - Ciljane izmjene i dopune: "Službeno glasilo Grada Knina", br. 3/15, - Izmjene i dopune (III): "Službeno glasilo Grada Knina", br. 2/20. 	
Naziv kartografskog prikaza UVJETI KORIŠTENJA - PODRUČJA POSEBNIH OGRANIČENJA U KORIŠTENJU	
Broj kartografskog prikaza 3.2.	Mjerilo kartografskog prikaza 1:25000
Odluka Odbora za Statut, Poslovnik i propise Grada Knina o objavi Pročišćenog teksta odredbi za provedbu i grafičkog dijela Plana nakon izmjena i dopuna (III): Službeno glasilo Grada Knina, br. 5/20 od 09. ožujka 2020.	
Pravna osoba koja je izradila plan: URBING , d.o.o. za poslove prostornog uređenja i zaštite okoliša, Zagreb, Av. V. Holjevca 20, tel/fax: 01/230-11-40, www.urbing.hr, e-mail: urbing@urbing.hr	
Pečat pravne osobe koja je izradila plan: URBING, d.o.o. ZAGREB M.P.	Odgovorna osoba: Zvonimir Kufrin, dipl. ing. arch. ime, prezime i potpis
Odgovorni voditelj: Zvonimir Kufrin, ovl. arh. urb.	 ZVONIMIR KUFRIN dipl. ing. arch. OVLAŠTENI ARHITEKT URBANIST A-U 70
Stručni tim u izradi plana: Zvonimir Kufrin, dipl. ing. arch. Maja Martinec Čunčić, mag. ing. arch. Željka Đalto, mag. ing. arch. Srna Krtak, mag. ing. prosp. arch.	
Pečat predstavničkog tijela: M.P.	Predsjednik Odbora za Statut, Poslovnik i propise Grada Knina: ime, prezime i potpis
Istovjetnost ovog prostornog plana s izvornikom ovjerava: ime, prezime i potpis	Pečat nadležnog tijela: M.P.

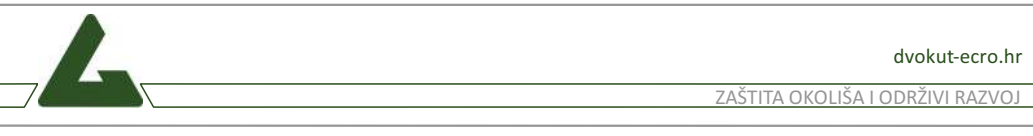

nositelj zahvata	NOVA ENERGIJA d.o.o., Miline 132c, 22203 Rogoznica
naziv dokumenta	Elaborat usklađenosti zahvata s prostorno-planskom dokumentacijom za zahvat: Izgradnja vjetroelektrane Oton
naziv priloga	Planirani zahvat na podlozi PPUG Knin 3.2 - Uvjeti korištenja - područja posebnih ograničenja u korištenju
izvor podloge	Idejni projekt VE Oton i PPUG Knin 3.2 - Uvjeti korištenja - područja posebnih ograničenja u korištenju
voditelj izrade	Ivan Juratek, mag. ing. prosp. arch.
nacrt izradio	Nikola Geršak, bacc., ing. silv., mag. oecel.
mjerilo	1:25 000
broj priloga	8

Tumač oznaka

- Vjetroagregat
- Obuhvat zahvata prema PP
- Trafostanica
- Priključak na dalekovod
- Kabelska trasa unutar postojećih koridora cesta
- Pristupna prometnica s kabelskom trasom
- Servisne prometnice s kabelskom trasom

<p>POSEBNA OGRANIČENJA</p> <ul style="list-style-type: none"> SIGURNOSNO PODRUČJE POSEBNE NAMJENE ZONA POSEBNE NAMJENE - ZONA ZABRANJENE IZGRADNJE ZONA OGRANIČENE IZGRADNJE ZONA OGRANIČENE IZGRADNJE - I ZONA OGRANIČENE IZGRADNJE - II ZONA OGRANIČENOG REŽIMA KORIŠTENJA VJETROELEKTRANA LOKACIJA ISTRAŽIVANJA MOGUĆEG SMJEŠTAJA VJETROELEKTRANE 	<p>VODE</p> <ul style="list-style-type: none"> IZVORIŠTA GRANICA ZONA SANITARNE ZAŠTITE - II, III, IV, zona zaštite VODOTOK - I, II, III kategorija PODRUČJA POTENCIJALNOG NAVODNJAVANJA POPLAVNO PODRUČJE - POVRATNI PERIOD 50 god. POPLAVNO PODRUČJE - POVRATNI PERIOD 100 god. POPLAVNO PODRUČJE - POVRATNI PERIOD 1000 god. VODENE POVRŠINE 	<p>TERITORIJALNE I STATISTIČKE GRANICE</p> <ul style="list-style-type: none"> DRŽAVNA GRANICA ŽUPANIJSKA GRANICA GRANICA GRADA GRANICA NASELJA <p>KRAJOBRAZ</p> <ul style="list-style-type: none"> OSOBITO VRIJEDAN PREDJEL - PRIRODNI KRAJOBRAZ OSOBITO VRIJEDAN PREDJEL - KULTIVIRANI KRAJOBRAZ TOČKE I POTEZI ZNAČAJNI ZA PANORAMSKU VRIJEDNOSTI KRAJOBRAZA <p>TLO</p> <ul style="list-style-type: none"> DRŽAVNA I ŽUPANIJSKA LOVIŠTA I UZGAJALIŠTA DIVLJACI
---	--	---

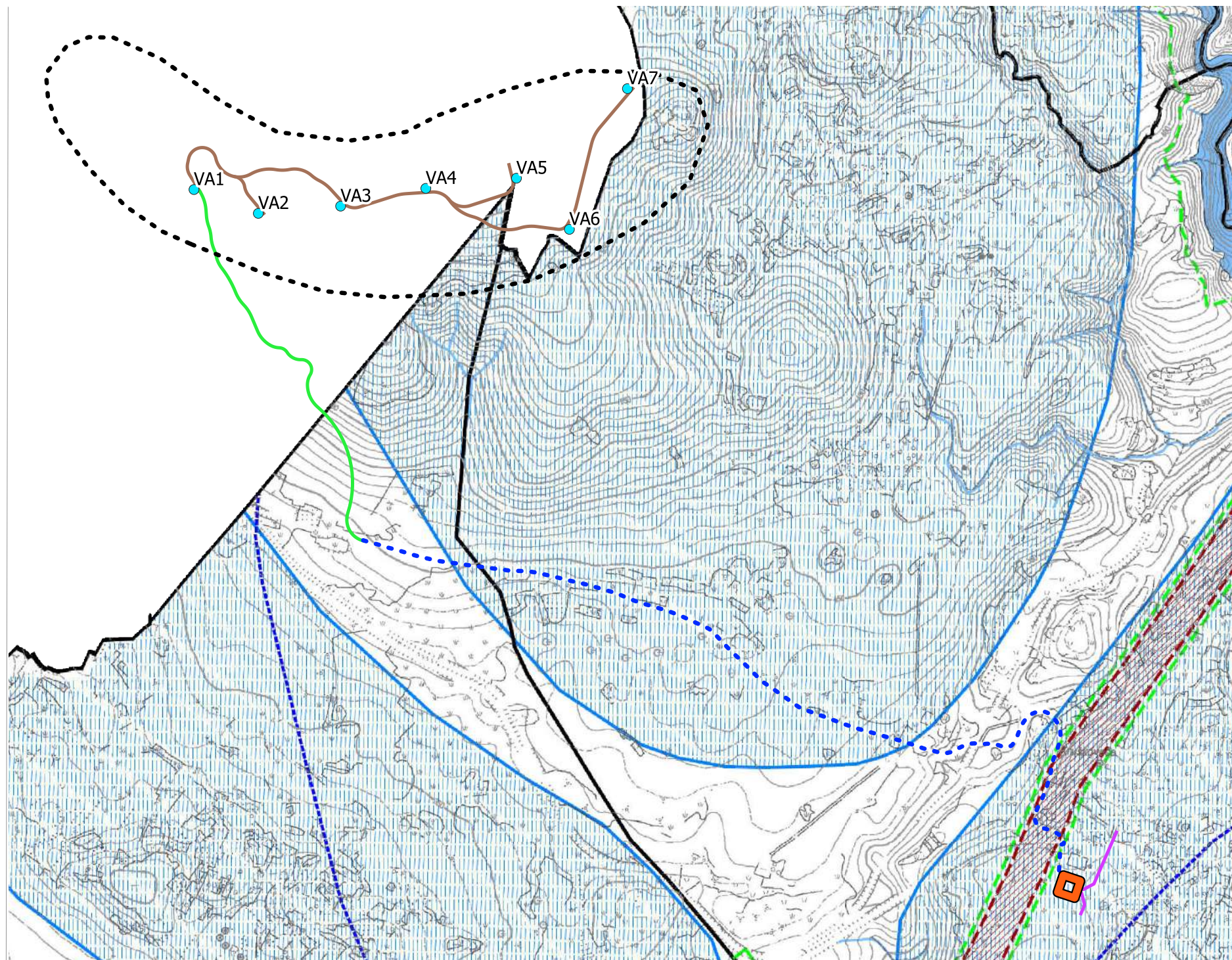

Županija ŠIBENSKO - KNINSKA ŽUPANIJA	
Jedinica lokalne samouprave GRAD KNIN	
Naziv prostornog plana PROSTORNI PLAN UREĐENJA GRADA KNINA <i>Elaborat pročišćenog teksta odredbi za provedbu plana i grafičkog dijela plana nakon izmjena i dopuna (III)</i>	
- Plan: "Službeni vjesnik Šibensko - kninske županije", br. 5/03, - Izmjene i dopune: "Službeni vjesnik Šibensko - kninske županije", br. 5/12, - Ciljane izmjene i dopune: "Službeno glasilo Grada Knina", br. 3/15, - Izmjene i dopune (III): "Službeno glasilo Grada Knina", br. 2/20.	
Naziv kartografskog prikaza PODRUČJA PRIMJENE POSEBNIH MJERA UREĐENJA I ZAŠTITE	
Broj kartografskog prikaza 3.3.	Mjerilo kartografskog prikaza 1:25000
Odluka Odbora za Statut, Poslovnik i propise Grada Knina o objavi Pročišćenog teksta odredbi za provedbu i grafičkog dijela Plana nakon izmjena i dopuna (III): Službeno glasilo Grada Knina, br. 5/20 od 09. ožujka 2020.	
Pravna osoba koja je izradila plan: URBING, d.o.o. za poslove prostornog uređenja i zaštite okoliša, Zagreb, Av. V. Holjevca 20, tel/fax: 01/230-11-40, www.urbing.hr, e-mail: urbing@urbing.hr	
Pečat pravne osobe koja je izradila plan: 	Odgovorna osoba: Zvonimir Kufrin, dipl. ing. arch. ime, prezime i potpis
Odgovorni voditelj: Zvonimir Kufrin, ovl. arch. urb.	 ZVONIMIR KUFRIN dipl. ing. arch. OVLAŠTENI ARHITEKT URBANIST A-U 70
Stručni tim u izradi plana: Zvonimir Kufrin, dipl. ing. arch. Maja Martinec Čunčić, mag. ing. arch. Željka Đalto, mag. ing. arch. Srna Krtak, mag. ing. prosp. arch.	
Pečat predstavničkog tijela: M.P.	Predsjednik Odbora za Statut, Poslovnik i propise Grada Knina: ime, prezime i potpis
Istovjetnost ovog prostornog plana s izvornikom ovjerava: ime, prezime i potpis	Pečat nadležnog tijela: M.P.





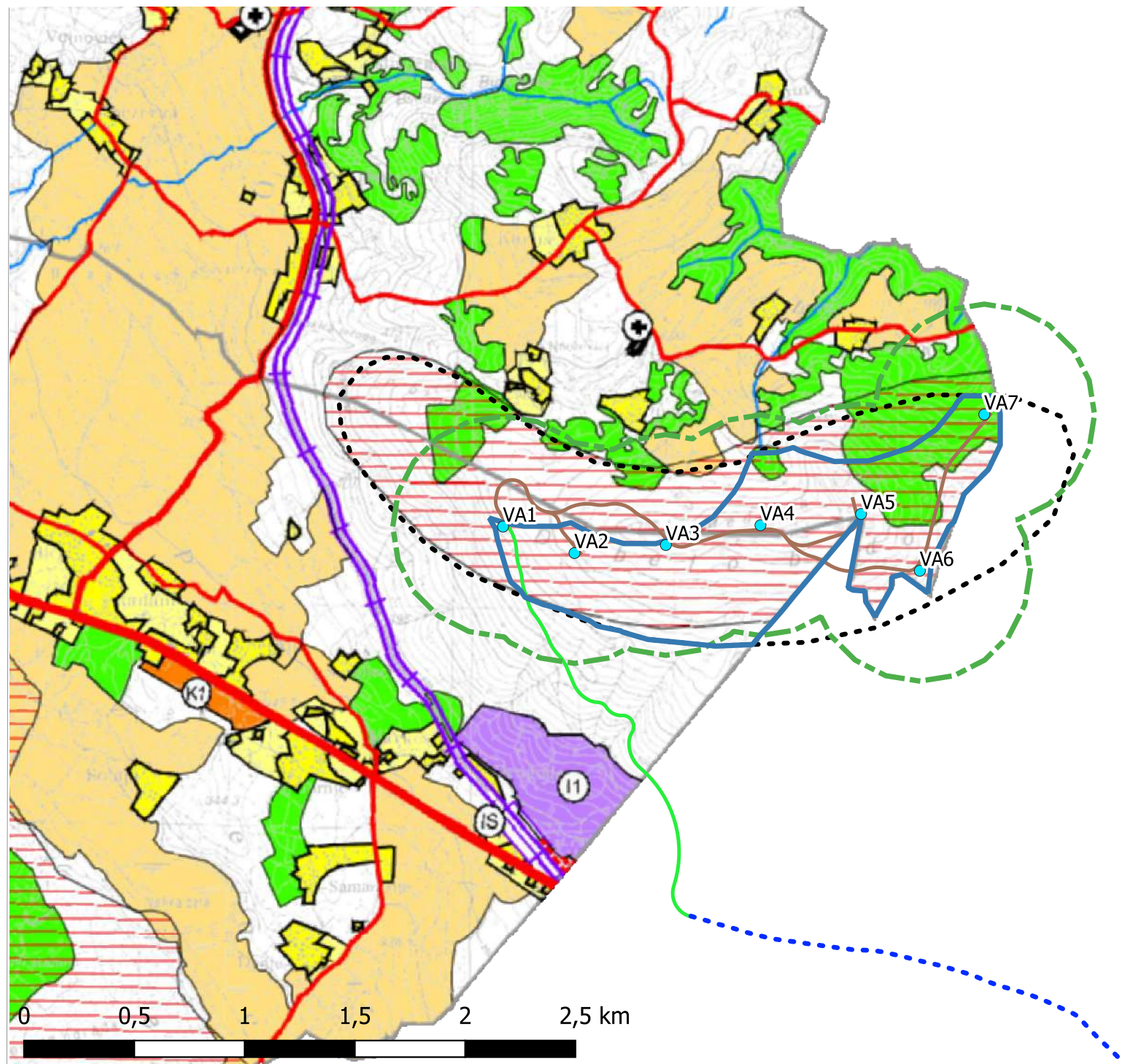

dvokut-ecro.hr ZAŠTITA OKOLIŠA I ODRŽIVI RAZVOJ	
nositelj zahvata	NOVA ENERGIJA d.o.o., Miline 132c, 22203 Rogoznica
naziv dokumenta	Elaborat usklađenosti zahvata s prostorno-planskom dokumentacijom za zahvat: Izgradnja vjetroelektrane Oton
naziv priloga	Planirani zahvat na podlozi PPUG Knin 3.3 - Područja primjene posebnih mjera uređenja i zaštite
izvor podloge	Idejni projekt VE Oton i PPUG Knin 3.3 - Područja primjene posebnih mjera uređenja i zaštite
voditelj izrade	Ivan Juratek, mag. ing. prosp. arch.
nacrtno izradio	Nikola Geršak, bacc., ing. silv., mag. oecol.
mjerilo	1:25 000
broj priloga 9	

Tumač oznaka	
<ul style="list-style-type: none"> ● Vjetroagregat Obuhvat zahvata prema PP Trafostanica Priključak na dalekovod Kabelska trasa unutar postojećih koridora cesta Pristupna prometnica s kabelskom trasom Servisne prometnice s kabelskom trasom 	PODRUČJA I DIJELOVI PRIMJENE PLANSKIH MJERA ZAŠTITE <ul style="list-style-type: none"> GUP GRANICA OBUHVATA GENERALNOG URBANISTIČKOG PLANA KNINA UPU OBUHVAT OBEVNE IZRADE PROSTORNOG PLANA UPU-urbanistički plan uređenja PUO ZAHVAT POTREBNE PROVEDBE PROCJENE UTJECAJA NA OKOLIŠ T1-3 PLANIRANO PODRUČJE U GRANICAMA ZAHVAT POTREBNE PROVEDBE PROCJENE UTJECAJA NA OKOLIŠ VODENE POVRŠINE
<ul style="list-style-type: none"> OŠTEČENO TLO EROZIJOM - BIOLOŠKA OPOŽARENO ŠUMSKO ZEMLJIŠTE - REKULTIVIRANJE PODRUČJE, CJELINE I DIJELOVI UGROŽENOG OKOLIŠA T - tlo; V - vodotoci PODRUČJE UGROŽENO BUKOM NAPUŠTENI EKSPLOATACIJSKO POLJE 	TERITORIJALNE I STATISTIČKE GRANICE <ul style="list-style-type: none"> DRŽAVNA GRANICA ŽUPANIJSKA GRANICA GRANICA GRADA GRANICA NASELJA OSTALE GRANICE <ul style="list-style-type: none"> GRANICA ZONA SANITARNE ZAŠTITE - II. III. IV. zona zaštite UREĐENJE ZEMLJIŠTA <ul style="list-style-type: none"> PODRUČJA POTENCIJALNOG NAVODNJAVANJA POŠUMLJAVANJE I/ILI OZELENJAVANJE OBLIKOVANJE ZEMLJIŠTA UZ INFRASTRUKTURNE GRAĐEVINE



Županija:	ŠIBENSKO KNINSKA
Općina:	ERVENIK
Naziv prostornog plana:	IZMJENA I DOPUNA PROSTORNOG PLANA UREĐENJA OPĆINE ERVENIK (II)
Naziv kartografskog prikaza:	KORIŠTENJE I NAMJENA POVRŠINA
Broj kartografskog prikaza:	1.
Mjerilo kartografskog prikaza:	1:25000
Odluka o izradi izmjena i dopuna PPUO Ervenik "Službeni vjesnik Šibensko kninske županije", br.09/16	Odluka predstavničkog tijela o donošenju plana: "Službeni vjesnik Šibensko kninske županije", br.02/18
Javna rasprava (datum objave): "SLOBODNA DALMACIJA" 20.ožujka 2017.	Javni uvid održan: od 03. travnja 2017. do 18. travnja 2017.
Pečat tijela odgovornog za provođenje javne rasprave:	Odgovorna osoba za provođenje javne rasprave: (Momir Novaković, prof.)
Pravna osoba/tijelo koje je izradilo plan:	URBOS d.o.o SPLIT Biro za prostorno planiranje, urbanizam i zaštitu okoliša
Pečat pravne osobe/tijela koje je izradilo plan:	Odgovorna osoba: GORDANA RADMAN, dipl. ing. arh.
Odgovorni voditelj:	GORDANA RADMAN, dipl.ing.arh.
Stručni tim u izradi plana:	1. GORDANA RADMAN, dipl. ing. arh. 6. ANA PASTUOVIĆ, mag.ing.aedif. 2. MAJA MADIRACA, dipl. oec. 7. IVANA BUBIĆ, univ.spec.oec. 3. dr.sc. ZORAN RADMAN, znanst.surad. 8. MISLAV MADIRACA, stud. oec. 4. LARISA BAČIĆ, dipl. ing. građ. 5. TONI LUŠIĆ, mag.ing.arh.
Pečat predstavničkog tijela:	Predsjednik predstavničkog tijela: Mirko Kovačević, prof.
Istovjetnost ovog prostornog plana s izvornikom ovjerava:	Pečat nadležnog tijela:
(ime, prezime i potpis)	

Tumač oznaka

-  Vjetroagregat
-  Granice ostvarenja zahvata iz prostorno planske dokumentacije
-  Zona 500m od svakog vjetroagregata
-  Obuhvat zahvata prema PP
-  Kabelska trasa unutar postojećih koridora cesta
-  Pristupna prometnica s kabelskom trasom
-  Servisne prometnice s kabelskom trasom

CESTOVNI PROMET  DRŽAVNA CESTA  ŽUPANIJSKA CESTA  ŽUPANIJSKA CESTA - PLANIRANA  LOKALNA CESTA  LOKALNA CESTA - PLANIRANA  MOST ŽELJEZNIČKI PROMET  MAGISTRALNA GLAVNA ŽELJEZNIČKA PRUGA (Gračac-Okrij-Šibenik)  MAGISTRALNA POMOĆNA ŽELJEZNIČKA PRUGA  MAGISTRALNA POMOĆNA ŽELJEZNIČKA PRUGA - korekcija (izmještanje) trase  PUTNIČKI MEĐUMJESNI KOLODVOR  PUTNIČKI MEĐUMJESNI KOLODVOR (planirani)	GRANICE  ŽUPANIJSKA GRANICA  OPĆINSKA GRANICA  GRANICA NASELJA  OBUHVAAT PROSTORNOG PLANA RAZVOJ I UREĐENJE POVRŠINA NASELJA GRADEVINSKA PODRUČJA NASELJA  IZGRADENI DIO GRADEVINSKOG PODRUČJA NASELJA  NEIZGRADENI DIO GRADEVINSKOG PODRUČJA NASELJA RAZVOJ I UREĐENJE POVRŠINA IZVAN NASELJA  GOSPODARSKA NAMJENA-PROIZVODNA (neizgrađena) I1 - pretežito industrijska, I2 - pretežito zanatska  POSLOVNA NAMJENA K1 - pretežito uslužna	IZVAN GRADEVINAKA PODRUČJA  POLJOPRIVREDNO TLO ISKLJUČIVO OSNOVNE NAMJENE  VRJEDNO OBRADIVO TLO  OSTALA OBRADIVA TLA  GRAĐANJA GOSPODARSKIH, STAMBENIH I POMOĆNIH GRADEVINA ZA VLASTITE POTREBE I ZA POTREBE SELOSKOG TURIZMA  ŠUMA ISKLJUČIVO OSNOVNE NAMJENE  ŠUME I ŠUMSKA ZEMLJIŠTA  OSTALO POLJOPRIVREDNO TLO OSTALE POVRŠINE  POVRŠINE INFRASTRUKTURNIH SUSTAVA (dijelovi stajališta)  GROBLJE  VODNE POVRŠINE  PODRUČJE VJETROELEKTRANE
---	---	---

nositelj zahvata	NOVA ENERGIJA d.o.o., Miline 132c, 22203 Rogoznica
naziv dokumenta	Elaborat usklađenosti zahvata s prostorno-planskom dokumentacijom za zahvat: Izgradnja vjetroelektrane Oton
naziv priloga	Planirani zahvat na podlozi PPUO Ervenik 1 - Korištenje i namjena površina
izvor podloge	Idejni projekt VE Oton i PPUO Ervenik 1 - Korištenje i namjena površina
voditelj izrade	Ivan Juratek, mag. ing. prosp. arch.
nacrtno izradio	Nikola Geršak, bacc., ing. silv., mag. oec.
mjerilo	1:25 000
broj priloga	10

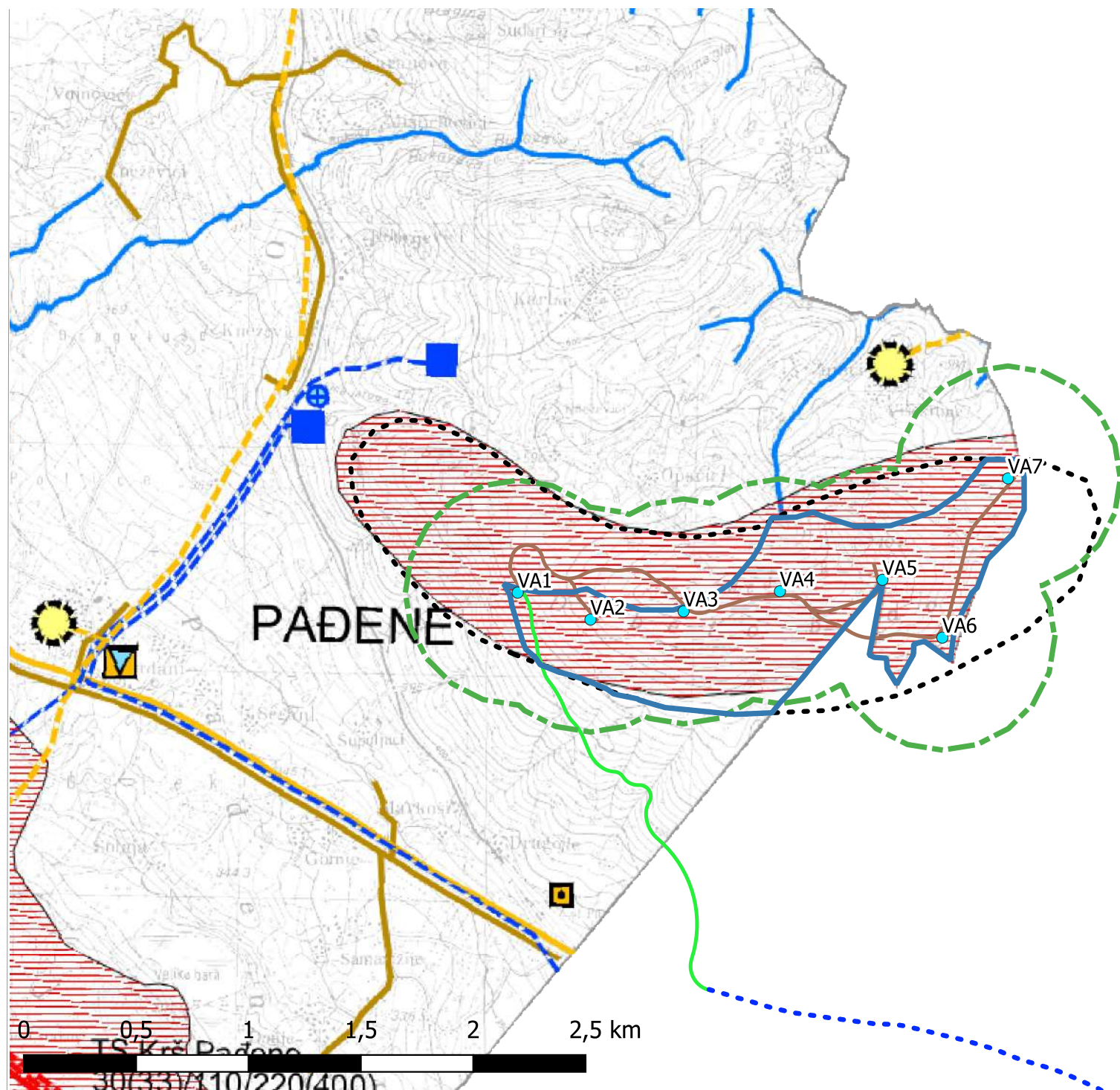

Županija: ŠIBENSKO KNINSKA	
Općina: ERVENIK	
Naziv prostornog plana: IZMJENA I DOPUNA PROSTORNOG PLANA UREĐENJA OPĆINE ERVENIK (II)	
Naziv kartografskog prikaza: INFRASTRUKTURNI SUSTAVI I MREŽE KORIŠTENJE VODA, ODVODNJA OTPADNIH VODA, ENERGETSKI SUSTAV (ELEKTROENERGETIKA), POŠTA I TELEKOMUNIKACIJE	
Broj kartografskog prikaza: 2b.	Mjerilo kartografskog prikaza: 1:25000
Odluka o izradi izmjena i dopuna PPUO Ervenik "Službeni vjesnik Šibensko kninske županije", br.09/16	Odluka predstavničkog tijela o donošenju plana: "Službeni vjesnik Šibensko kninske županije", br.02/18.
Javna rasprava (datum objave): "SLOBODNA DALMACIJA" 20. ožujka 2017.	Javni uvid održan: od 03. travnja 2017. do 18. travnja 2017.
Pečat tijela odgovornog za provođenje javne rasprave:	Odgovorna osoba za provođenje javne rasprave: (Momir Novaković, prof.)
Pravna osoba/tijelo koje je izradilo plan: URBOS d.o.o. SPLIT Biro za prostorno planiranje, urbanizam i zaštitu okoliša	
Pečat pravne osobe/tijela koje je izradilo plan:	Odgovorna osoba: GORDANA RADMAN, dipl. ing. arh.
Odgovorni voditelj: GORDANA RADMAN, dipl. ing. arh.	
Stručni tim u izradi plana:	
1. GORDANA RADMAN, dipl. ing. arh.	6. ANA PASTUOVIĆ, mag. ing. aedif.
2. MAJA MADIRACA, dipl. oec.	7. IVANA BUBIĆ, univ. spec. oec.
3. dr.sc. ZORAN RADMAN, znanst. surad.	8. MISLAV MADIRACA, stud. oec.
4. LARISA BAČIĆ, dipl. ing. građ.	
5. TONI LUŠIĆ, mag. ing. arh.	
Pečat predstavničkog tijela:	Predsjednik predstavničkog tijela: Mirko Kovačević, prof.
Istovjetnost ovog prostornog plana s izvornikom ovjerava:	Pečat nadležnog tijela:
(ime, prezime i potpis)	

Tumač oznaka

- Vjetroagregat
- Granice ostvarenja zahvata iz prostorno planske dokumentacije
- Zona 500m od svakog vjetroagregata
- Obuhvat zahvata prema PP
- Kabelska trasa unutar postojećih koridora cesta
- Pristupna prometnica s kabelskom trasom
- Servisne prometnice s kabelskom trasom

<p>Transformatorska i rasklopna postrojenja</p> <p>TS 30(33)/110/220(400) kV</p> <p>Elektroprijenosni uređaji</p> <p>DALEKOVOD 400 kV</p> <p>DALEKOVOD 220 kV</p> <p>DALEKOVOD 110 kV</p> <p>DALEKOVOD 2x110 kV</p> <p>POŠTA I TELEKOMUNIKACIJE</p> <p>POŠTA</p> <p>JEDINICA POŠTANSKE MREŽE</p> <p>JAVNE TELEKOMUNIKACIJE</p> <p>Komutacijski čvorovi u nepokretnoj mreži</p> <p>MJESNA TELEFONSKA CENTRALA</p> <p>Elektroprijenosni uređaji</p> <p>MAGISTRALNI VOD</p> <p>Javne telekomunikacije u pokretnoj mreži</p> <p>BAZNA RADIJSKA POŠTAJA</p>	<p>ODVODNJA OTPADNIH VODA</p> <p>GLAVNI ODVOJNI KANAL (kolektor)</p> <p>UREĐENJE VODA</p> <p>STALNI I POVRREMENI VODOTOCI</p> <p>NASIP (OBALOUTVRDE)</p> <p>KANAL (ODTERETNI, LATERALNI)</p> <p>ENERGETSKI SUSTAV - ELEKTROENERGETIKA</p> <p>postojeće planirano</p> <p>Proizvodni uređaji</p> <p>HIDROELEKTRANA</p> <p>PODRUČJE VJETROELEKTRANE</p>	<p>GRANICE</p> <p>ŽUPANJSKA GRANICA</p> <p>OPĆINSKA GRANICA</p> <p>OBUHVAAT PROSTORNOG PLANA</p> <p>VODNOGOSPODARSKI SUSTAV KORIŠTENJE VODA</p> <p>postojeće planirano</p> <p>Vodoopskrba</p> <p>VODOZAHVAT/VODOCRPILIŠTE - postojeće</p> <p>VODOSPREMA</p> <p>OSTALI VODOOPSRBNI CJEVOVODI</p> <p>CRPNA STANICA</p> <p>Korištenje voda</p> <p>AKUMULACIJA AH - za hidroelektranu</p> <p>AKUMULACIJA HIDROELEKTRANE - dovodni kanal</p>
---	---	--

dvokut-ecro.hr ZAŠTITA OKOLIŠA I ODRŽIVI RAZVOJ	
nositelj zahvata	NOVA ENERGIJA d.o.o., Miline 132c, 22203 Rogoznica
naziv dokumenta	Elaborat usklađenosti zahvata s prostorno-planskom dokumentacijom za zahvat: Izgradnja vjetroelektrane Oton
naziv priloga	Planirani zahvat na podlozi PPUO Ervenik 2b - Infrastrukturni sustavi i mreže
izvor podloge	Idejni projekt VE Oton i PPUO Ervenik 2b - Infrastrukturni sustavi i mreže
voditelj izrade	Ivan Juratek, mag. ing. prosp. arch.
nacrtno izradio	Nikola Geršak, bacc., ing. silv., mag. oec.
mjerilo	1:25 000
broj priloga 11	

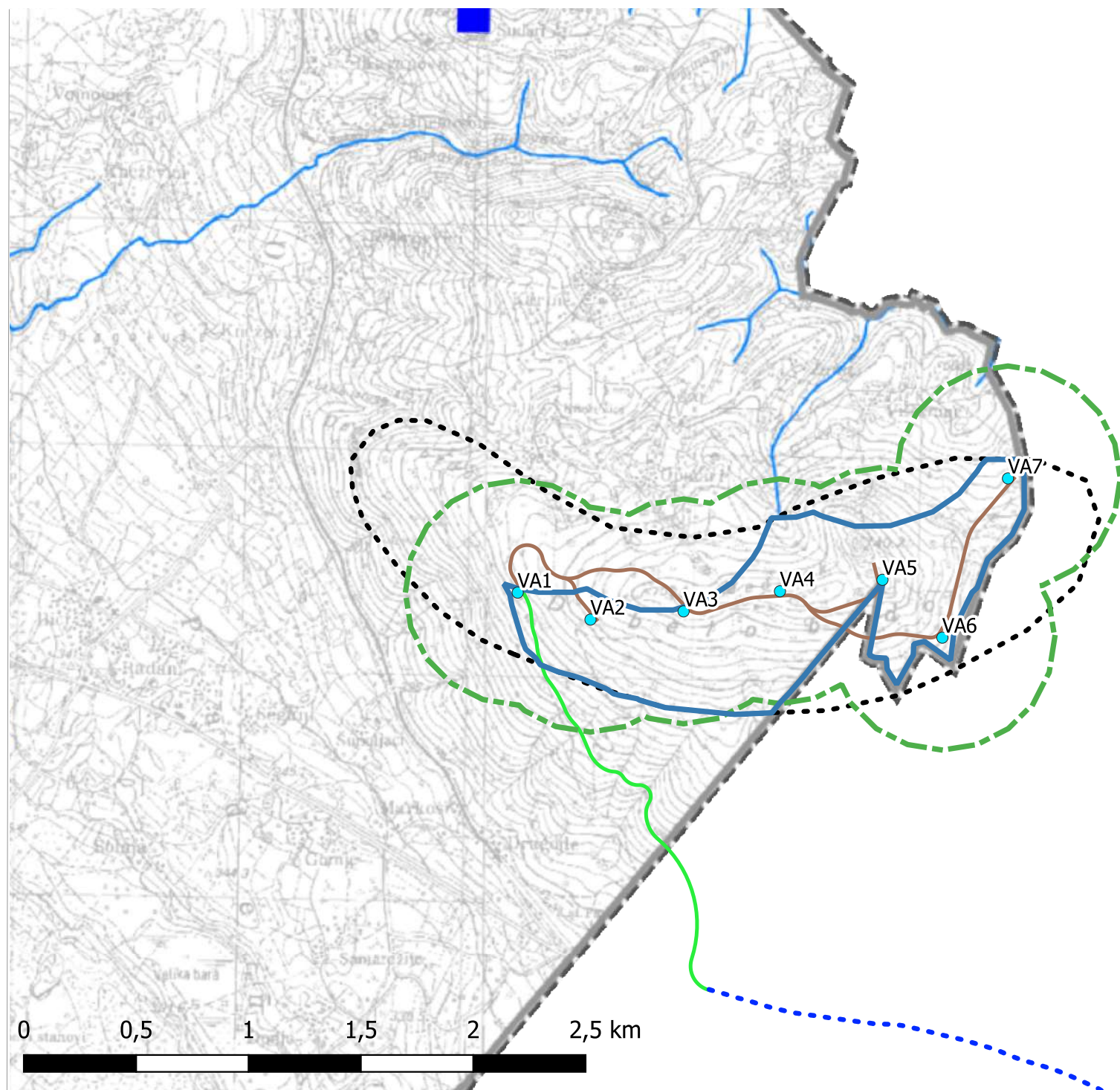

Tumač oznaka

- Vjetroagregat
- Granice ostvarenja zahvata iz prostorno planske dokumentacije
- Zona 500m od svakog vjetroagregata
- Obuhvat zahvata prema PP
- Kabelska trasa unutar postojećih koridora cesta
- Pristupna prometnica s kabelskom trasom
- Servisne prometnice s kabelskom trasom

- ARHEOLOŠKA BAŠTINA**
 - ARHEOLOŠKO PODRUČJE
 - ARHEOLOŠKI POJEDINAČNI LOKALITET - KOPNENI
- POVIJESNI SKLOP I GRAĐEVINA**
 - CIVILNA GRAĐEVINA
 - SAKRALNA GRAĐEVINA
- MANJI VODOTOCI I BUJIČNI TOKOVI
- VODNE POVRŠINE

- GRANICE**
 - ŽUPANIJSKA GRANICA
 - OPĆINSKA GRANICA
 - OBUHVAT PROSTORNOG PLANA
- PODRUČJA POSEBNIH UVJETA KORIŠTENJA**
 - NP NACIONALNI PARK
 - PP PARK PRIRODE

Županija: ŠIBENSKO KNINSKA ŽUPANIJA	
Općina: ERVENIK	
Naziv prostornog plana: IZMJENE I DOPUNE PROSTORNOG PLANA UREĐENJA OPĆINE ERVENIK	
Naziv kartografskog prikaza: UVJETI ZA KORIŠTENJE UREĐENJE I ZAŠTITU PROSTORA PODRUČJA POSEBNIH UVJETA KORIŠTENJA	
Broj kartografskog prikaza: 3a.	Mjerilo kartografskog prikaza: 1:25 000
Program mjera za unapređenje stanja u prostoru:	Odluka predstavničkog tijela o donošenju plana: "Službeni vjesnik Šibensko-Krinske županije" broj 08/11
Javna rasprava (datum objave): "Slobodna dalmacija" od 19.10.2010.	Javni uvid održan: od: 29.10.2010. do: 12.11.2010.
Pečat tijela odgovornog za provođenje javne rasprave:	Odgovorna osoba za provođenje javne rasprave: MOMIR NOVAKOVIĆ, prof. <i>M. Novaković</i> (ime, prezime i potpis)
Suglasnost na plan prema članku 98. Zakona o prostornom uređenju i gradnji ("Narodne novine br.76/07; 38/09) broj suglasnosti Klasa: datum:	datum: datum:
Pravna osoba/tijelo koja je izradilo plan: GISPLAN d.o.o. za geografske informacijske sustave, prostorno planiranje, informatički inženjering i ostale usluge, Split, Biokovska 4	
Pečat pravne osobe/tijela koja je izradila plan: GISPLAN, d.o.o. geografski informacijski sustav prostorno planiranje, informatički inženjering Split	Odgovorna osoba: INES BERLENGI, dipl.ing.arh. <i>Ines Berlenzi</i> (ime, prezime i potpis)
Odgovorni voditelj izrade nacrtu prijedloga plana/koordinator plana: Ines Berlenzi, dipl.ing.arh. <i>Berlenzi</i>	
Stručni tim u izradi izmjena i dopuna plana: Ines Berlenzi, dipl.ing.arh. Ankica Sučić Marić, dipl.pov.um. Janja Novaković, dipl.ing.arh. Silvija Zdunić, dipl.ing.arh. Damir Vujčić, dipl.ing.arh. Danijela Števančić, dipl.ing.građ. Stipe Baučić, dipl.ing.geod. Daniela Staničić, dipl.ing.el. Bogdan Matijaš, dipl.ing.građ. Sandi Fabjanović, geod.teh. Egon Palavršić, dipl.ing.prom. Niveska Balić, dipl.oec.	
Pečat predstavničkog tijela:	Presjednik predstavničkog tijela: MIRKO VUJANIĆ, prof. <i>Mirko Vujančić</i> (ime, prezime i potpis)
Istovjetnost ovog prostornog plana s izvornikom ovjerava:	Pečat nadležnog tijela:
<i>M. Novaković</i> (ime, prezime i potpis)	<i>M. Novaković</i> (ime, prezime i potpis)



dvokut-ecro.hr

ZAŠTITA OKOLIŠA I ODRŽIVI RAZVOJ

nositelj zahvata	NOVA ENERGIJA d.o.o., Miline 132c, 22203 Rogoznica
naziv dokumenta	Elaborat usklađenosti zahvata s prostorno-planskom dokumentacijom za zahvat: Izgradnja vjetroelektrane Oton
naziv priloga	Planirani zahvat na podlozi PPUO Ervenik 3 - Uvjeti za korištenje, uređenje i zaštitu prostora područja posebnih uvjeta korištenja
izvor podloge	Idejni projekt VE Oton i PPUO Ervenik 3 - Uvjeti za korištenje, uređenje i zaštitu prostora područja posebnih uvjeta korištenja
voditelj izrade	Ivan Juratek, mag. ing. prosp. arch.
nacrt izradio	Nikola Geršak, bacc., ing. silv., mag. oecI.
mjerilo	1:25 000
broj priloga	12

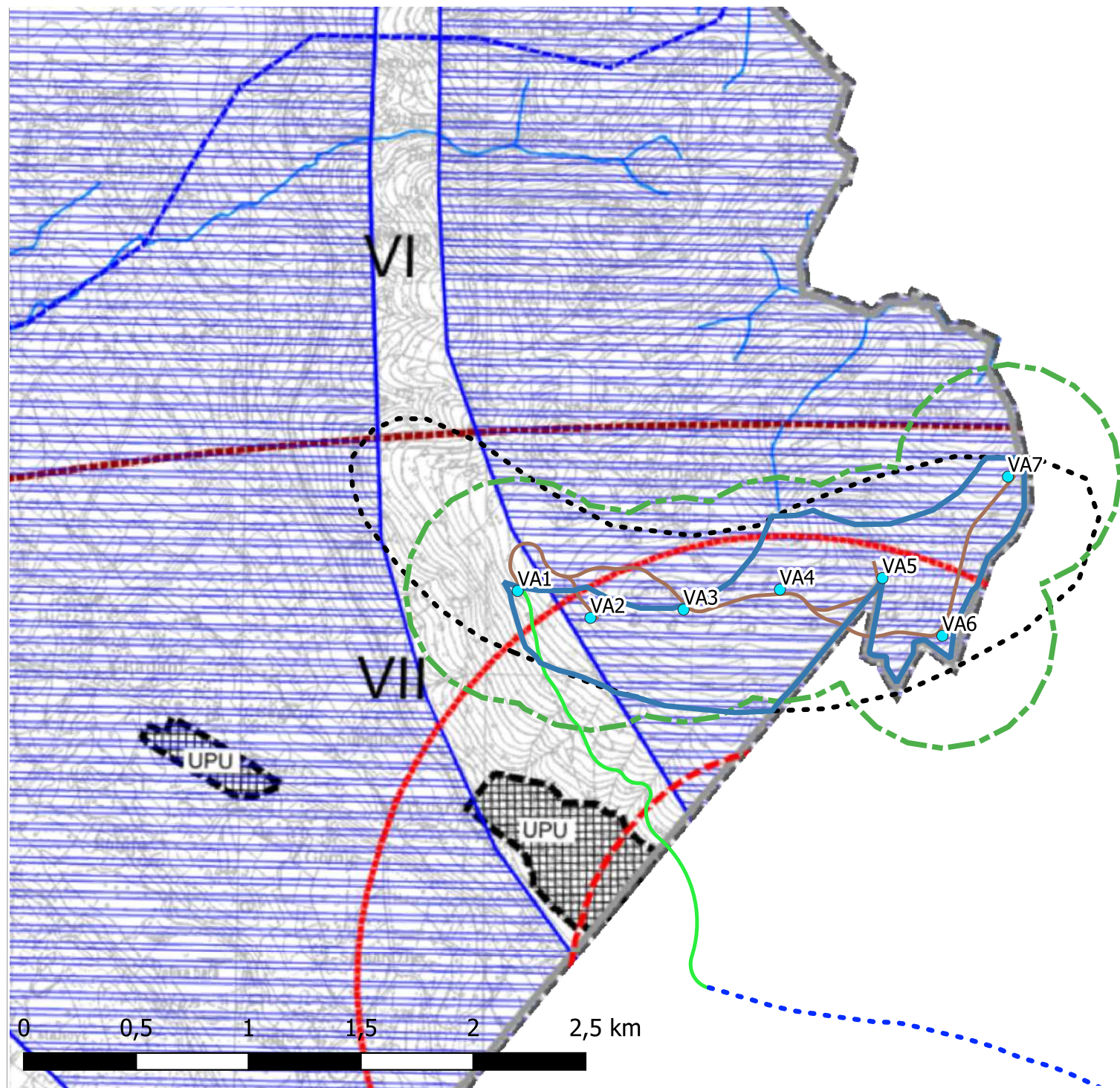

Tumač oznaka

- Vjetroagregat
- Granice ostvarenja zahvata iz prostorno planske dokumentacije
- Zona 500m od svakog vjetroagregata
- Obuhvat zahvata prema PP
- Kabelska trasa unutar postojećih koridora cesta
- Pristupna prometnica s kabelskom trasom
- Servisne prometnice s kabelskom trasom

<p>POSEBNA OGRANIČENJA</p> <ul style="list-style-type: none"> ZONA POSEBNE NAMJENE - ZONA ZABRANJENE IZGRADNJE ZONA OGRANIČENE IZGRADNJE - I ZONA OGRANIČENE IZGRADNJE - II <p>PODRUČJA PRIMJENE POSEBNIH MJERA UREĐENJA I ZAŠTITE</p> <ul style="list-style-type: none"> OBUHVAAT OBAVEZNE IZRADE PROSTORNOG PLANA UPU - urbanistički plan uređenja POTREBNA IZRADA PROSTORNOG PLANA PODRUČJA POSEBNIH OBLIJEŽJA ZAHVAT POTREBNE PROVEDBE PROCJENE UTJECAJA NA OKOLIŠ 	<p>TLO</p> <ul style="list-style-type: none"> PODRUČJE NAJVEĆEG INTENZITETA POTRESA (VI, VII stupanj MCS (jestive)) LOVIŠTE <p>VODE</p> <ul style="list-style-type: none"> VODOZAŠTITNO PODRUČJE (II, III i IV zona zaštite) VODOTOK I. KATEGORIJE MANJI VODOTOCI I BUIJNI TOKOVI PODRUČJA POTENCIJALNOG NAVODNJAVANJA POPLAVNO PODRUČJE VODNE POVRŠINE 	<p>GRANICE</p> <ul style="list-style-type: none"> ŽUPANIJSKA GRANICA OPĆINSKA GRANICA OBUHVAAT PROSTORNOG PLANA <p>PODRUČJA POSEBNIH OGRANIČENJA U KORIŠTENJU KRAJOBRAZ</p> <ul style="list-style-type: none"> OSOBITO VRIJEDAN PREDJEL - predni krajobraz OSOBITO VRIJEDAN PREDJEL - kultivirani krajobraz TOČKE I POTEZI ZNAČAJNI ZA PANORAMSKE VRIJEDNOSTI KRAJOBRAZA
---	---	--

Županija:	ŠIBENSKO KNINSKA ŽUPANIJA	
Općina:	ERVENIK	
Naziv prostornog plana:	IZMJENE I DOPUNE PROSTORNOG PLANA UREĐENJA OPĆINE ERVENIK	
Naziv kartografskog prikaza:	UVJETI ZA KORIŠTENJE UREĐENJE I ZAŠTITU PROSTORA PODRUČJA POSEBNIH OGRANIČENJA U KORIŠTENJU I PRIMJENE POSEBNIH MJERA UREĐENJA I ZAŠTITE	
Broj kartografskog prikaza:	3b.	Mjerilo kartografskog prikaza: 1:25 000
Program mjera za unapređenje stanja u prostoru:	Odluka predstavničkog tijela o donošenju plana: "Službeni vjesnik Šibensko-Kninske županije" broj 09/11	
Javna rasprava (datum objave): "Slobodna dalmacija" od 19.10.2010.	Javni uvid održan:	od: 29.10.2010. do: 12.11.2010.
Pečat tijela odgovornog za provođenje javne rasprave:	Odgovorna osoba za provođenje javne rasprave: MOMIR NOVAKOVIĆ, prof. <i>M. Novaković</i> (ime, prezime i potpis)	
Suglasnost na plan prema članku 98. Zakona o prostornom uređenju i gradnji ("Narodne novine br.76/07; 38/09) broj suglasnosti klasa:	datum: datum:	
Pravna osoba/tijelo koja je izradilo plan:	GISPLAN d.o.o. za geografske informacijske sustave, prostorno planiranje, informatički inženjering i ostale usluge, Split, Blokavska 4 Pečat pravne osobe/tijela koja je izradila plan: GISPLAN, d.o.o. geografski informacijski sustavi, prostorno planiranje, informatički inženjering Split Odgovorna osoba: INES BERLENGI, dipl.ing.arh. <i>Berlengi</i> (ime, prezime i potpis)	
Odgovorni voditelj izrade nacrtu prijedloga plana/kordinator plana:	Ines Berlengi, dipl.ing.arh. <i>Berlengi</i>	
Stručni tim u izradi izmjena i dopuna plana:	Ines Berlengi, dipl.ing.arh. Janja Novaković, dipl.ing.arh. Damir Vujčić, dipl.ing.arh. Stipe Baučić, dipl.ing.geod. Bogdan Matijaš, dipl.ing.grad. Egon Palavršić, dipl.ing.prom. Ankica Sučić Marić, dipl.pov.um. Silvija Zdunić, dipl.ing.arh. Danijela Števančić, dipl.ing.grad. Daniela Staničić, dipl.ing.el. Sandi Fabjanović, geod.teh. Niveska Balić, dipl.oec.	
Pečat predstavničkog tijela:	Predsjednik predstavničkog tijela: MIRKO VUJANIĆ, prof. <i>M. Vujanović</i> (ime, prezime i potpis)	
Istovjetnost ovog prostornog plana s izvornikom ovjerava:	Pečat nadležnog tijela: <i>M. Novaković</i> (ime, prezime i potpis)	



dvokut-ecro.hr

ZAŠTITA OKOLIŠA I ODRŽIVI RAZVOJ

nositelj zahvata	NOVA ENERGIJA d.o.o., Miline 132c, 22203 Rogoznica
naziv dokumenta	Elaborat usklađenosti zahvata s prostorno-planskom dokumentacijom za zahvat: Izgradnja vjetroelektrane Oton
naziv priloga	Planirani zahvat na podlozi PPUO Ervenik 3 - Uvjeti za korištenje, uređenje i zaštitu prostora područja posebnih ograničenja u korištenju
izvor podloge	Idejni projekt VE Oton i PPUO Ervenik 3 - Uvjeti za korištenje, uređenje i zaštitu prostora područja posebnih ograničenja u korištenju
voditelj izrade	Ivan Juratek, mag. ing. prosp. arch.
nacrt izradio	Nikola Geršak, bacc., ing. silv., mag. oec.
mjerilo	1:25 000
broj priloga	13

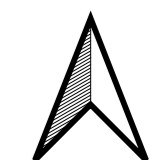

Legenda PPUG Knin

GRAĐEVINSKA PODRUČJA NASELJA
 izgrađeno neizgrađeno/izgrađeno uređeno neuređeno
 NASELJA

IZDVOJENE NAMJENE unutar GRAĐEVINSKOG PODRUČJA NASELJA (GUP Knin)

IZDVOJENA NAMJENA	POSEBNA NAMJENA
GOSPODARSKE NAMJENE	GROBLJA
UGOSTITELJSKO - TURISTIČKE NAMJENE	POSLOVNE NAMJENE
SPORTSKO - REKREACIJSKE NAMJENE	

IZDVOJENA GRAĐEVINSKA PODRUČJA izvan NASELJA

GOSPODARSKE NAMJENE	JAVNE I DRUŠTVENE NAMJENE
UGOSTITELJSKO - TURISTIČKE NAMJENE	
SPORTSKO - REKREACIJSKE NAMJENE	
POSEBNA NAMJENA	
POSLOVNE NAMJENE	

PODRUČJA PRIMJENE PLANSKIH MJERA

4.1. SEKCIJE KARTOGRAFSKIH PRIKAZA 1:5000	OBUHVAT GUP-a
4.1. SEKCIJE KARTOGRAFSKIH PRIKAZA 1:5000 KOJE SADRŽE GRAĐEVINSKA PODRUČJA	OBUHVAT UPU-a

PPUG Knin
GRAĐEVINSKA PODRUČJA
KARTOGRAFSKI PRIKAZ 4.29.

PPUG Knin
GRAĐEVINSKA PODRUČJA
KARTOGRAFSKI PRIKAZ 4.36.

Legenda PPUO Ervenik

RAZVOJ I UREĐENJE POVRŠINA NASELJA I POVRŠINA IZVAN NASELJA

IZGRAĐENI DIO GRAĐEVINSKOG PODRUČJA NASELJA
NEIZGRAĐENI (UREĐENI) DIO GRAĐEVINSKOG PODRUČJA NASELJA
GOSPODARSKA NAMJENA
POSLOVNA NAMJENA K1, K2 - uslužna - trgovačka
POVRŠINE INFRASTRUKTURNIH SUSTAVA
GROBLJE

LEGENDA - PLANIRANI ZAHVAT

elementi planiranog zahvata

- plansko područje za smještaj vjetroelektrane
- područje za smještaj VE sukladno ograničenjima PP dok.
- vjetroagregat
- servisna prometnica
- pristupna prometnica
- TS 35/110 kV Knin
- priključni dalekovod
- granica JLS

PPUG Knin
GRAĐEVINSKA PODRUČJA
KARTOGRAFSKI PRIKAZ 4.47.

PPUG Knin
GRAĐEVINSKA PODRUČJA
KARTOGRAFSKI PRIKAZ 4.46.

PPUG Knin
GRAĐEVINSKA PODRUČJA
KARTOGRAFSKI PRIKAZ 4.45.

PPUG Ervenik
4. GRAĐEVINSKA PODRUČJA
KARTOGRAFSKI PRIKAZ 1.
PAĐENE

